

Arbeidsnotat
2/2006

**Inntektsfordelingen i
Norge, og forskjellige
årsaker til ulikheter i
pensjonsgivende inntekt**

Ola Lotherington Vestad



*Stiftelsen Frichsenteret for samfunnsøkonomisk forskning
Ragnar Frisch Centre for Economic Research*

Inntektsfordelingen i Norge, og forskjellige årsaker til ulikheter i pensjonsgivende inntekt

Ola Lotherington Vestad

Sammendrag: I dette arbeidsnotatet tar vi for oss forskjellige årsaker til ulikhet i pensjonsgivende inntekt, og vi forsøker å framheve betydningen av disse for inntektsfordelingen for ett bestemt år – 2001. Spesielt ønsker vi å belyse hvor stor del av ulikheten i pensjonsgivende inntekt som enten er et resultat av individuelle avveininger mellom arbeid og fritid (frivillig versus ufrivillig deltidsarbeid/ledighet), eller som kompenseres i systemet i form av pensjonsrettigheter (som omsorgsarbeid, avtjening av verneplikt og studier).

Nøkkelord: pensjonsgivende inntekt, inntektsfordeling, ulikhet

Kontakt: knut.roed@frisch.uio.no, www.frisch.uio.no

Rapport fra prosjektet "Inntektsfordeling og pensjon" (internt prosjektnummer 1319), finansiert av Arbeids- og inkluderingsdepartementet.

* Takk til Knut Røed, Erik Hernæs, Jacob Hanssen og Hanne Haugen for verdifulle kommentarer og innspill.

ISBN-13: 978-82-7988-069-1

ISBN-10: 82-7988-069-0

ISSN 1501-9241

Innledning

Vi forsøker her å danne et bilde av inntektsfordelingen i Norge for et gitt år – 2001. Datagrunnlaget som er brukt er en kombinasjon av arbeidskraftsundersøkelsene (AKU) og administrative registeropplysninger. Våre data fungerer godt som grunnlag for resonnementer om dagens inntektsfordeling, da det viser seg at inntektsfordelingen for AKU-utvalget i 2001 ikke er veldig ulik den faktiske fordelingen for hele befolkningen i 2003 (tall fra Rikstrygdeverket (se omtale av figur 1)).

Vi tar for oss forskjellige årsaker til ulikhet i pensjonsgivende inntekt, og prøver å framheve betydningen av disse for inntektsfordelingen. Spesielt ser vi på betydningen av omsorg for barn, studier og avtjening av verneplikt, da dette er årsaker til ulikhet i inntekt som det tas hensyn til i avtalen om pensjonsreform (Innstillingen fra finanskomiteen om Pensjonsreform, Innst.S.nr.195 (2004-2005)). Fokuset er gjennomgående på fordelingen av opptjente pensjonspoeng (og ikke på inntektsfordelingen i seg selv), så vi oppjusterer derfor inntektene til personer som får pensjonspoeng for annet enn inntektsgivende arbeid (omsorgsarbeid, studier og verneplikt). Betydningen av selvvalgt ulikhet i arbeidstid belyses ved at vi oppjusterer (predikerer) inntekter for den gruppen som selv har valgt å jobbe mindre enn full tid (eller som har valgt ikke å jobbe i det hele tatt).

AKU-utvalget

Figur 1 viser kumulative fordelingsfunksjoner for pensjonsgivende inntekt (PGI) for hele befolkningen (tall fra RTV, 2003) mot PGI for AKU-utvalget, og mot et redusert AKU-utvalg (2001). I alle tre utvalgene inngår aldersgruppen 17 – 69 år. PGI er i AKU-utvalgene definert som lønns- og næringsinntekt, dagpenger og rehabiliterings- og attføringspenger, alt i 2001-kroner. I samtlige figurer og tabeller er PGI målt i G, som i gjennomsnitt var 50.603 kroner i 2001. Samtlige figurer i notatet viser fordelingsfunksjoner. På den vertikale akse kan man avlese hvor stor andel som tjener mindre enn eller lik inntektene angitt på den horisontale akse. De figurene og tabellene som ikke er integrert i teksten er gjengitt i appendikset til slutt, og disse er markert med en "A" i nummereringen.

Det fullstendige AKU-utvalget består av 65.933 personer. I redusert AKU inngår bare den gruppen som har vært i AKU-panelet gjennom hele 2001 og svart på minst én av fire undersøkelser, som ikke har mottatt mer enn 2G i uføretrygd, og som ikke har blitt klassifisert som pensjonister i noen av de fire kvartalene. Denne gruppen består av 12.109 personer, fordelt på 5.958 kvinner og 6.151 menn. Tabell 1 og tabellene A1.1 – A1.3 er grunnlag for fordelingsfunksjonen ”Redusert AKU” i figur 1, og det er dette utvalget som vil brukes til videre sammenlikninger. Figur A1.4 viser fordelingsfunksjoner for det samme utvalget, delt opp etter kjønn. Bortsett fra i tabellene 1, A1.1 – A1.3 og i figurene 1, A1.4 og A1.5 vil utvalget som her omtales som ”Redusert AKU” bli omtalt som ”AKU-utvalget” (eller bare ”AKU”).

Figur 1. Tall fra RTV mot AKU og redusert AKU.

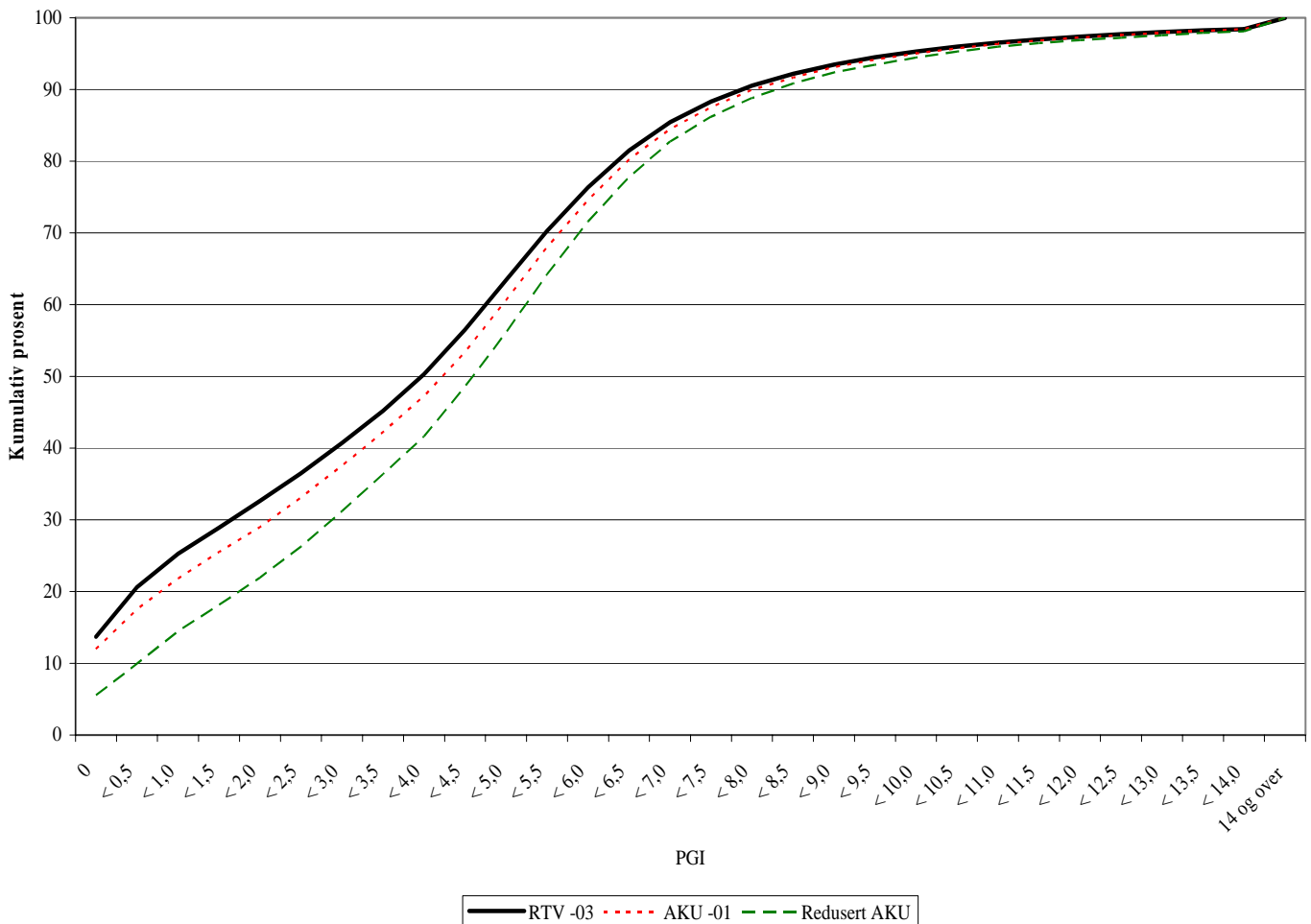

Tabell 1. Pensjonsgivende inntekt for 2001, målt i gjennomsnittlig G. Kvinner og menn (red. AKU).

	Kvinner og menn			Alder					
				17-29		30-59		60-69	
	Alle	I prosent	Kumulativ prosent	N	%	N	%	N	%
PGI for 2001, målt i G									
0	671	5.54	5.54	198	6.03	328	4.06	145	19.36
0.01-0.49	529	4.37	9.91	382	11.64	118	1.46	29	3.87
0.50-0.99	548	4.53	14.44	394	12.01	120	1.49	34	4.54
1.00-1.49	451	3.72	18.16	294	8.96	137	1.70	20	2.67
1.50-1.99	457	3.77	21.93	244	7.44	184	2.28	29	3.87
2.00-2.49	525	4.34	26.27	202	6.16	282	3.49	41	5.47
2.50-2.99	596	4.92	31.19	171	5.21	388	4.80	37	4.94
3.00-3.49	630	5.20	36.39	161	4.91	427	5.29	42	5.61
3.50-3.99	633	5.23	41.62	160	4.88	444	5.50	29	3.87
4.00-4.49	843	6.96	48.58	190	5.79	611	7.56	42	5.61
4.50-4.99	914	7.55	56.13	176	5.36	688	8.52	50	6.68
5.00-5.49	976	8.06	64.19	188	5.73	741	9.17	47	6.28
5.50-5.99	896	7.40	71.59	155	4.72	709	8.78	32	4.27
6.00-6.49	749	6.19	77.78	104	3.17	608	7.53	37	4.94
6.50-6.99	600	4.95	82.73	74	2.26	498	6.16	28	3.74
7.00-7.49	420	3.47	86.20	51	1.55	346	4.28	23	3.07
7.50-7.99	313	2.58	88.78	44	1.34	253	3.13	16	2.14
8.00-8.49	249	2.06	90.84	25	0.76	208	2.57	16	2.14
8.50-8.99	185	1.53	92.37	19	0.58	152	1.88	14	1.87
9.00-9.49	131	1.08	93.45	14	0.43	109	1.35	8	1.07
9.50-9.99	120	0.99	94.44	10	0.30	105	1.30	5	0.67
10.00-10.49	101	0.83	95.27	4	0.12	94	1.16	3	0.40
10.50-10.99	85	0.70	95.97	9	0.27	73	0.90	3	0.40
11.00-11.49	61	0.50	96.47	4	0.12	54	0.67	3	0.40
11.50-11.99	46	0.38	96.85	1	0.03	44	0.54	1	0.13
12.00-12.49	45	0.37	97.22	1	0.03	39	0.48	5	0.67
12.50-12.99	38	0.31	97.53	2	0.06	34	0.42	2	0.27
13.00-13.49	41	0.34	97.87	1	0.03	40	0.50	.	.
13.50-13.99	30	0.25	98.12	.	.	29	0.36	1	0.13
14 og over	226	1.87	99.99	3	0.09	216	2.67	7	0.93
Alle	12109	100.00		3281	100.00	8079	100.00	749	100.00

I figur 1 kommer det fram at inntektsfordelingen i det fullstendige AKU-utvalget ikke stemmer helt overens med den faktiske fordelingen i hele befolkningen (RTV). Det er noe færre personer i de lave inntektsgruppene (og dermed flere i høyere inntektsgrupper) i AKU-utvalget enn det er i den totale befolkningen. En mulig årsak til denne skjevheten i AKU-utvalget kan være at frafallet i AKU er skjevt, slik at nettoutvalget inneholder en del flere sysselsatte enn bruttoutvalget. Vi har ikke gjort noe forsøk på å justere for skjevheten i utvalget, men tar utgangspunkt i AKU-utvalget som det er.

Inntektsfordelingen for heltidsarbeidende

Tabell A2.1 – A2.3 viser inntektsfordelingen for heltidsarbeidende. For å måle arbeidstid har vi brukt en variabel som angir ”gjennomsnittlig avtalt/vanlig arbeidstid pr. uke”. Denne angir primært arbeidstid pr. uke i følge arbeidskontrakt, men ansatte uten arbeidsavtale oppgir vanlig (gjennomsnittlig) arbeidstid pr. uke. Fravær som skyldes sykdom, ferie eller liknende trekkes ikke fra her, og overtid regnes ikke med. Vårt mål på gjennomsnittlig arbeidstid er et gjennomsnitt av (maksimalt) fire oppgitte verdier på denne variabelen. Personer med gjennomsnittlig arbeidstid på mer enn 37 timer er definert som heltidsarbeidende. 5.962 personer arbeider heltid i følge vår definisjon, av totalt 12.109 personer i AKU-utvalget.

Figur 2 viser den kumulative fordelingsfunksjonen for AKU-utvalget mot fordelingsfunksjoner for heltidsarbeidende. Av denne (og tabellene) fremgår det at 11% av de heltidsarbeidende har PGI under 4G, mot 41,6% i AKU-utvalget¹. Gruppen med PGI under 4G reduseres altså med over 30 prosentpoeng når ledige og deltidsarbeidende trekkes ut av utvalget, hvilket betyr at ledighet og deltidsarbeid kan forklare over 73% av de laveste inntektene. Dette resonnementet bygger på en tilnærming, i den forstand at det forutsettes at inntektsfordelingen for heltidsarbeidende gir et riktig bilde av hvordan inntektsfordelingen ville ha vært dersom alle arbeidet heltid. Denne tilnærmingen blir ikke veldig presis, blant annet fordi heltidsarbeidende som regel har høyere timelønn enn deltidsarbeidende.

¹ Vi har brukt 4G som ”lavinntektsgrense” i dette notatet (tilsvarer omtrent 240.000 kr. i 2005), og årsaken er følgende sitat fra avtalen om pensjonsreform; ”... de som har hatt en jevn inntekt på mellom 2 og 4G i 40 år skal få en høyere pensjon enn med dagens folketrygd”.

Figur 2. AKU-utvalget mot heltidsarbeidende.

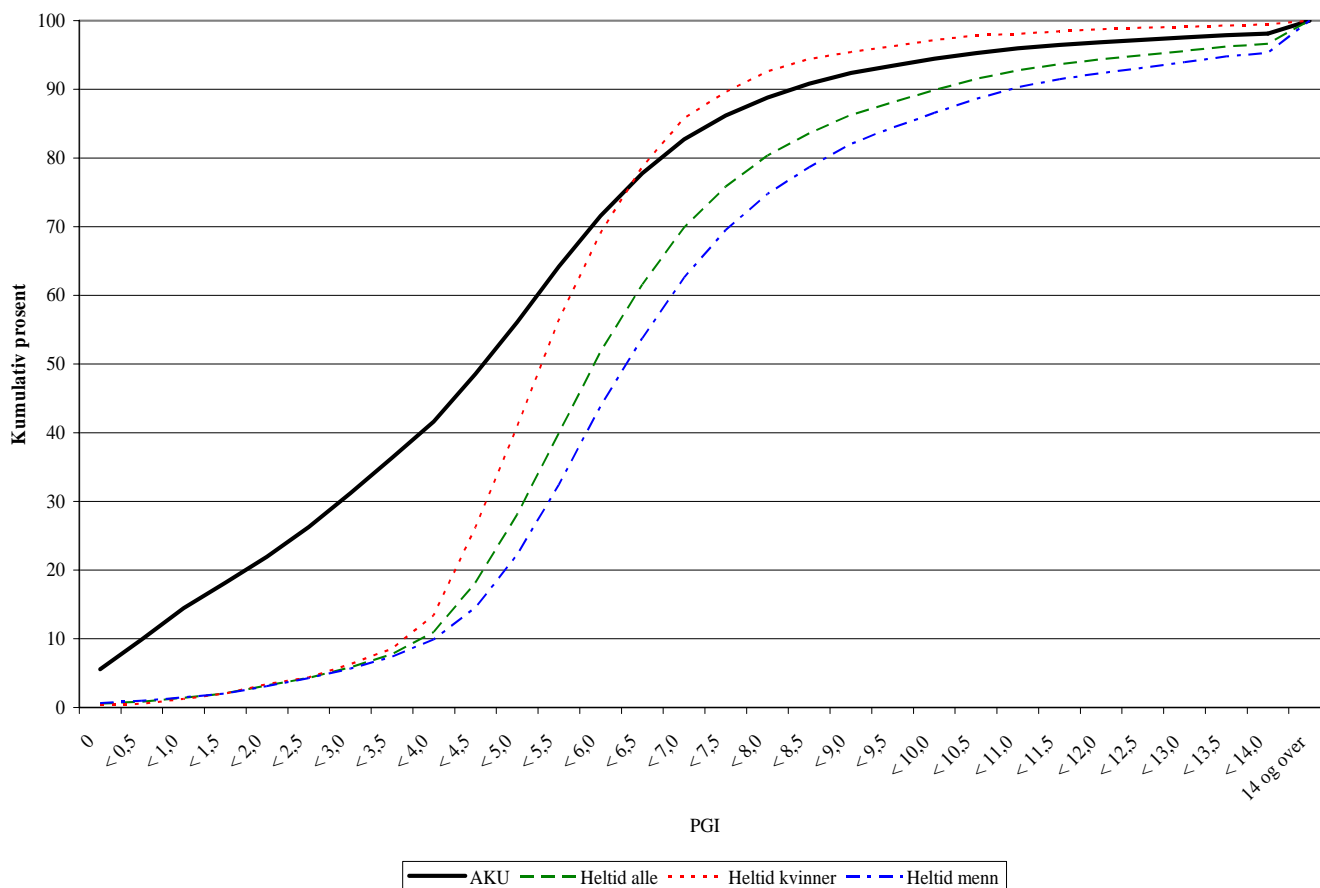

Frivillig deltidsarbeid

I tabell A3.1 – A3.3 er PGI oppjustert for den gruppen som oppgir at de jobber frivillig deltid. Deltidsarbeidende er i denne sammenheng personer som har oppgitt at de jobber mindre enn 32 timer per uke, eller som har oppgitt at de jobber mellom 32 og 36 timer per uke, og som selv definerer dette som deltidsarbeid. Disse har fått spørsmål om de ønsker lengre avtalt/gjennomsnittlig arbeidstid eller ikke, og alle de som minst én av (maksimalt) fire ganger har svart at de ikke ønsker lengre arbeidstid har fått oppjustert PGI som om de hadde jobbet full tid (med samme timelønn). PGI er for disse oppjustert ved at lønnsinntekter divideres med brøken ”gjennomsnittlig arbeidstid per uke / 37 timer” (slik at eventuelle trygdeytelser ikke inngår som grunnlag for oppjusterte inntekter).

Resonnementet bak denne oppjusteringen av inntekter er at frivillig deltid kan tolkes som ekstra konsum av fritid; i utgangspunktet kan det antas at disse personene har tilgang til høyere inntekt dersom de ønsker det. Et begrep som ”frivillig deltid” må imidlertid brukes med et visst forbehold. Det er ikke vanskelig å forestille seg at en del personer kan ha svart ”nei” på spørsmål om de ønsker lengre arbeidstid selv om de ville ha ønsket lengre arbeidstid dersom de trodde at dette var mulig. Enkelte personer vil kunne anse det som vanskelig eller umulig å forlenge sin stillingsbrøk, for eksempel på grunn av helsemessige forhold eller situasjonen i (det lokale) arbeidsmarkedet.

Figur 3 viser AKU-utvalget mot AKU hvor frivillig deltidsarbeidende kompenseres. Når PGI er justert for frivillig deltid, ser vi at 32,2% av utvalget har PGI under 4G, mot 41,6% i AKU-utvalget. Andelen med PGI under 4G er altså redusert med 9,4 prosentpoeng. Utslaget er klart størst for kvinner; 55,8% av kvinnene har inntekt under 4G i AKU-utvalget, mot 39,5% etter at PGI er justert for frivillig deltid. For menn er andelen med PGI under 4G redusert med 2,9 prosentpoeng.

Figur 3. AKU-utvalget mot AKU hvor PGI er justert for frivillig deltidsarbeid.

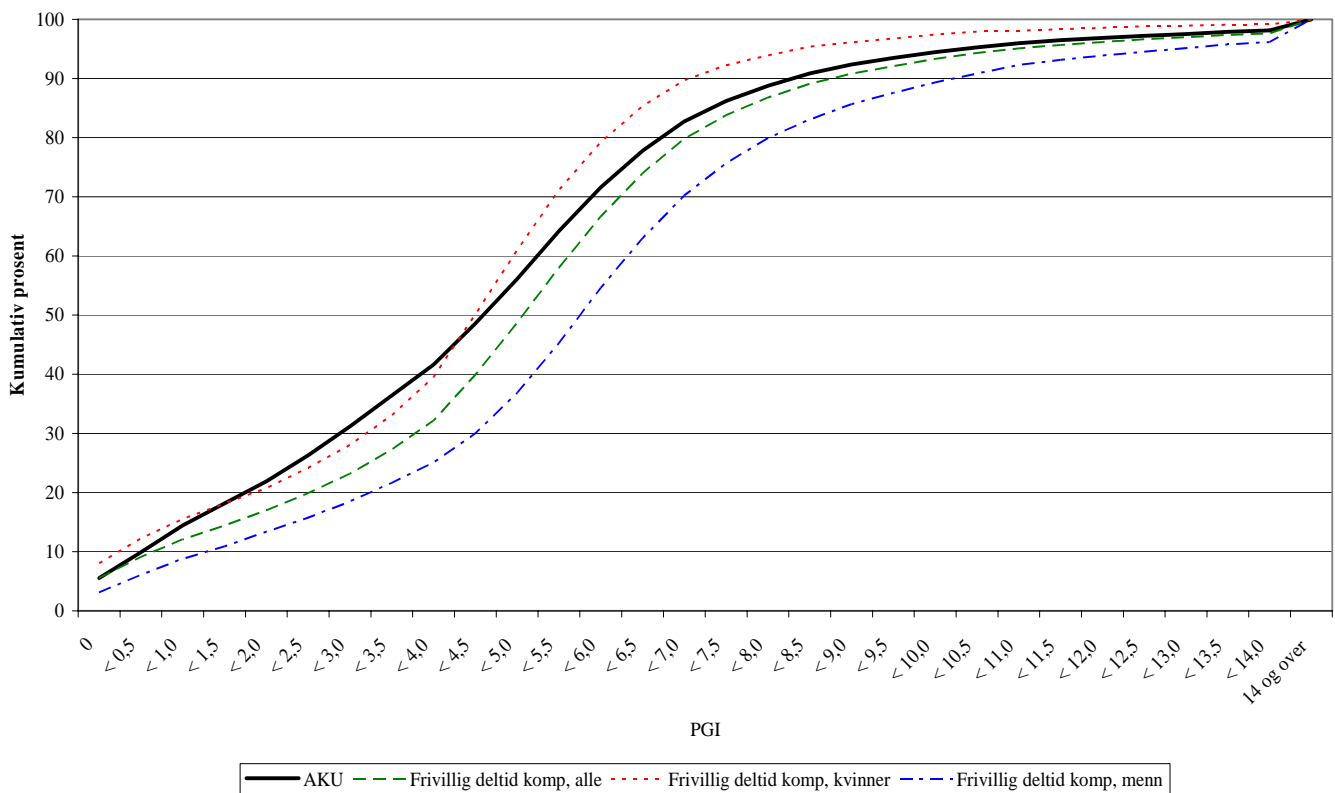

Omsorg for barn

I tabell A4.1 – A4.3 er omsorgspoeng inkludert, for de som har barn opp til og med 6 år i 2001. Disse får PGI på 4,5G, dersom den faktiske inntekten er lavere enn dette. Dette er i tråd med det som er foreslått av pensjonskommissjonen, men noe forenklet. For gifte par med barn under 7 år gis kompensasjon for omsorgsarbeid til den av ektefellene som har lavest inntekt. Ugifte par (samboere) med felles barn under 7 år har vi ikke anledning til å skille ut. Dette betyr at det vil forekomme tilfeller hvor både mor og far får kompensasjon, dersom begge har PGI under 4,5G.

Figur 4 viser den kumulative fordelingsfunksjonen for AKU-utvalget, mot AKU hvor PGI er justert for omsorgspoeng. 34,8% har inntekt under 4 G etter at PGI er justert for omsorgspoeng. Når omsorgspoeng medregnes, reduseres altså denne gruppen med 6,8 prosentpoeng i forhold til AKU-utvalget. For kvinner er andelen redusert med 11,7 prosentpoeng, mot en reduksjon på 2 prosentpoeng for menn. Kompensasjon for omsorgsarbeid fører dessuten til at færre står helt uten opptjente pensjonspoeng for 2001. Andelen uten pensjonsgivende inntekt reduseres med 13% når omsorgspoeng medregnes – 16% for kvinner og 6% for menn.

Effekten av omsorgspoeng på andelen med PGI under 4G er klart svakere enn det vi så da vi justerte PGI for frivillig deltid. Det er sannsynlig at en del av dem som oppgir at de jobber frivillig deltid har valgt dette fordi de ønsker mer tid til små barn, slik at gruppen av frivillig deltidsarbeidende til en viss grad vil overlappe den gruppen som kvalifiserer til omsorgspoeng. Figur A4.4 viser AKU-utvalget mot AKU hvor PGI justeres for frivillig deltid, og mot AKU hvor PGI justeres for omsorgspoeng.

Figur 4. AKU-utvalget mot AKU med omsorgspoeng.

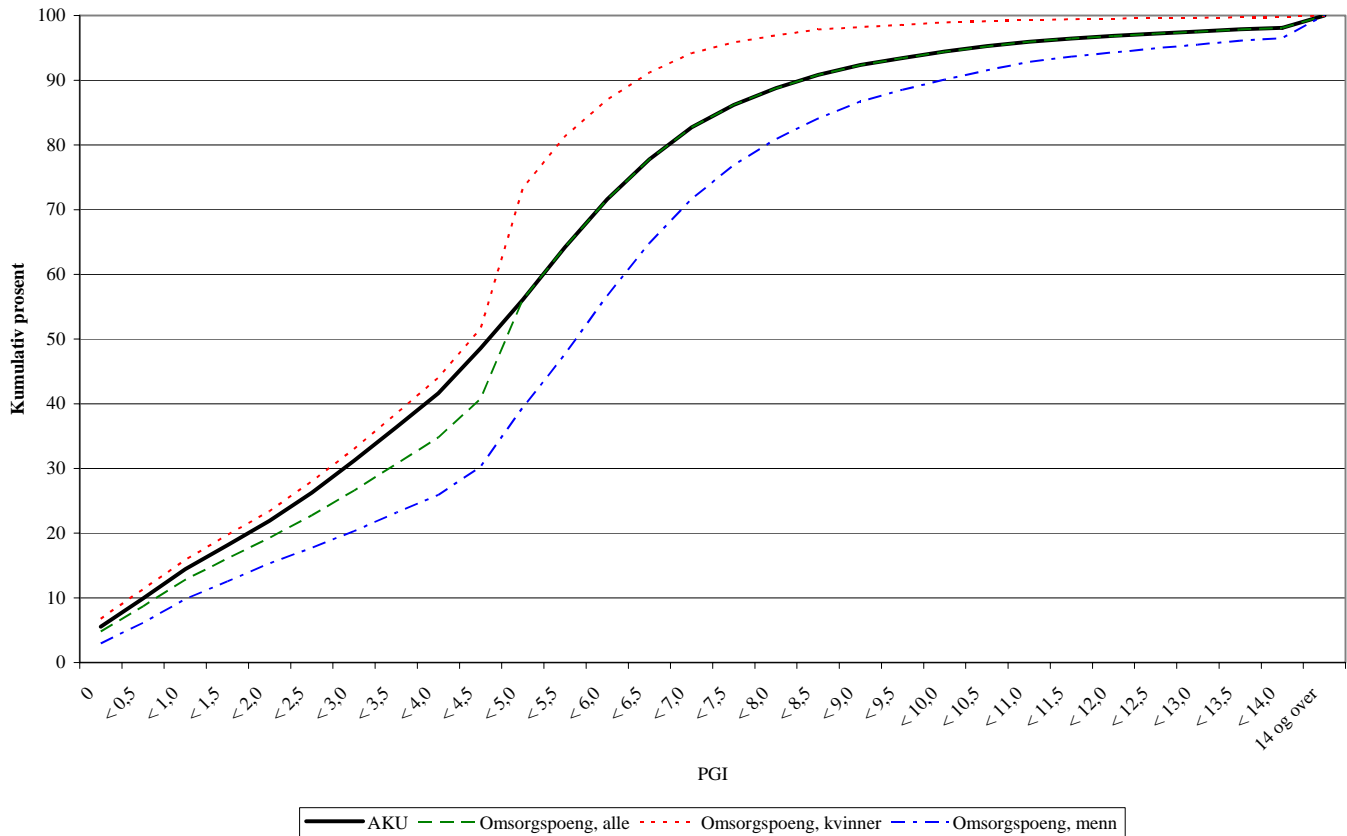

I tabell A5.1 – A5.3 er PGI justert både for omsorgsarbeid og for frivillig deltidsarbeid. De som oppgir at de jobber frivillig deltid og har barn under 7 år, og ellers kvalifiserer til kompensasjon for omsorgsarbeid i henhold til ovennevnte kriterier, får her kompensasjon for omsorgsarbeid, og ikke for frivillig deltidsarbeid. 27,5% av utvalget har PGI under 4G etter disse justeringene. Andelen med PGI under 4G har altså blitt redusert med 14,1 prosentpoeng, 23,8 for kvinner og 4,7 for menn. Figur 5 viser AKU-utvalget mot AKU hvor PGI justeres for omsorgsarbeid og for frivillig deltid. Figur A5.4 er en slags oppsummering av de sistnevnte tabeller; AKU-utvalget mot AKU hvor PGI er justert for omsorgsarbeid, AKU hvor PGI er justert for frivillig deltid, og mot AKU hvor PGI justeres for omsorgsarbeid og for frivillig deltidsarbeid.

Figur 5. AKU-utvalget mot AKU hvor PGI er justert for frivillig deltidsarbeid og for omsorgsarbeid.

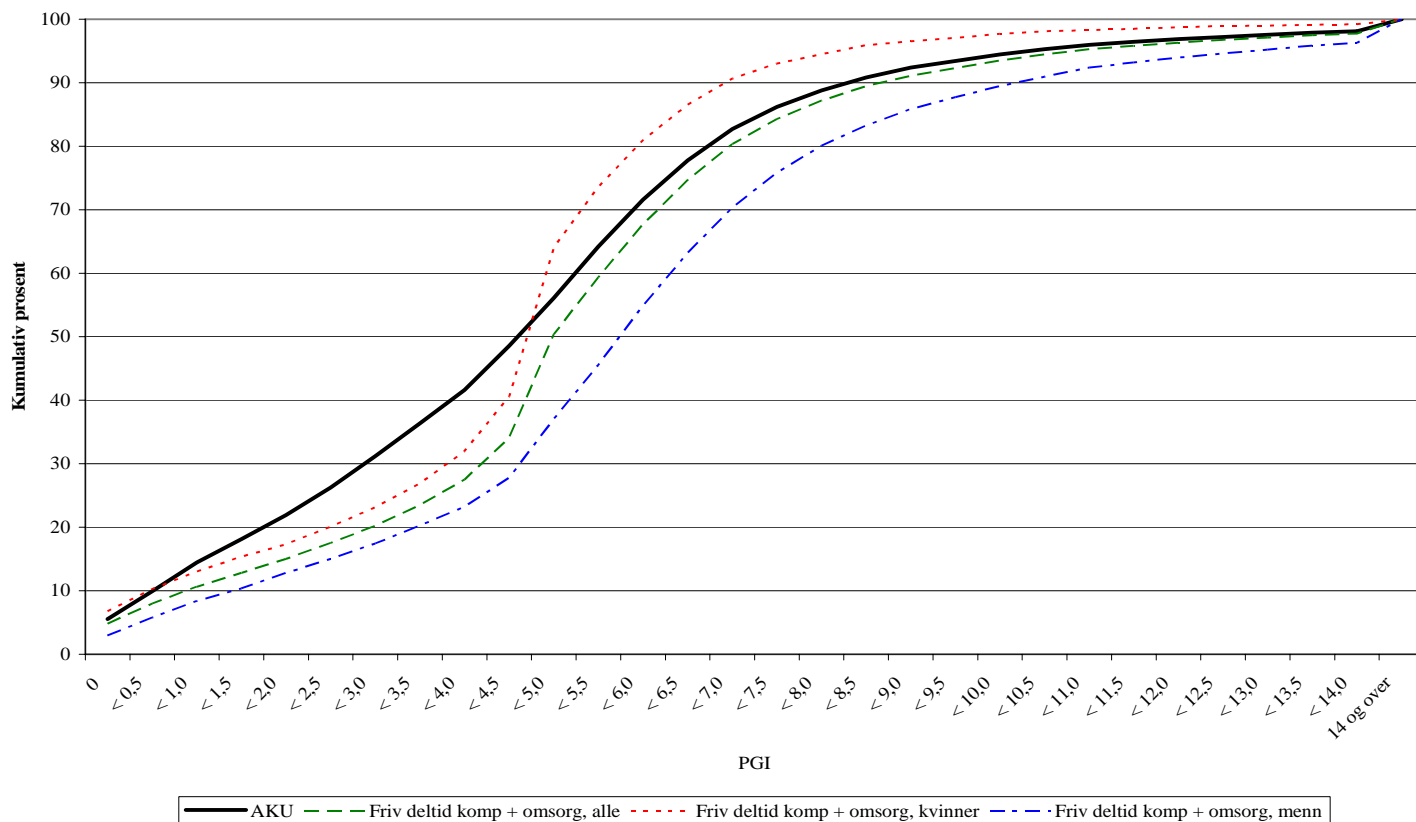

Studier og avtjening av verneplikt

Tabell A6.1 – A6.3 bygger videre på tabell A5.1 – A5.3, og her har også vernepliktige og studenter fått kompensasjon. Det er foreløpig uklart hvor mye disse gruppene skal kompenseres (og om studenter i det hele tatt skal ha rett til kompensasjon), så vi har derfor tatt utgangspunkt i ordningene slik de fungerer i Sverige. De som har PGI under 2,5G (etter justeringer for frivillig deltidsarbeid og omsorgsarbeid) og som har blitt klassifisert som vernepliktige minst én av (maksimalt) fire ganger, får oppjustert PGI til 2,5G. De som har PGI under 0,5G (etter justeringer) og som har blitt klassifisert som studenter minst én av (maksimalt) fire ganger, får oppjustert PGI til 0,5G. Personer som har blitt klassifisert både som vernepliktige og som studenter i løpet av året, får kompensasjon som vernepliktige dersom de har blitt klassifisert som vernepliktige minst like mange ganger som de har blitt klassifisert som studenter, ellers får de kompensasjon som studenter.

Figur 6 viser AKU-utvalget mot AKU hvor PGI er justert for frivillig deltid og omsorgsarbeid, og hvor studenter og vernepliktige kompenseres. Andelen med PGI under 4G er (naturligvis) den samme som i tabell A5.1 – A5.3, men andelen som står helt uten pensjonsgivende inntekt har blitt redusert til 3,4%, fra 4,8% i tabell A5.1. I forhold til AKU-utvalget har denne gruppen blitt redusert med nesten 40% - fra 5,5% til 3,4%. For kvinner er andelen med PGI lik 0 er redusert med 2,6 prosentpoeng, mot en reduksjon på 2 prosentpoeng for menn.

Figur 6. AKU-utvalget mot AKU hvor PGI er justert for frivillig deltid og omsorgsarbeid, og hvor studenter og vernepliktige kompenseres

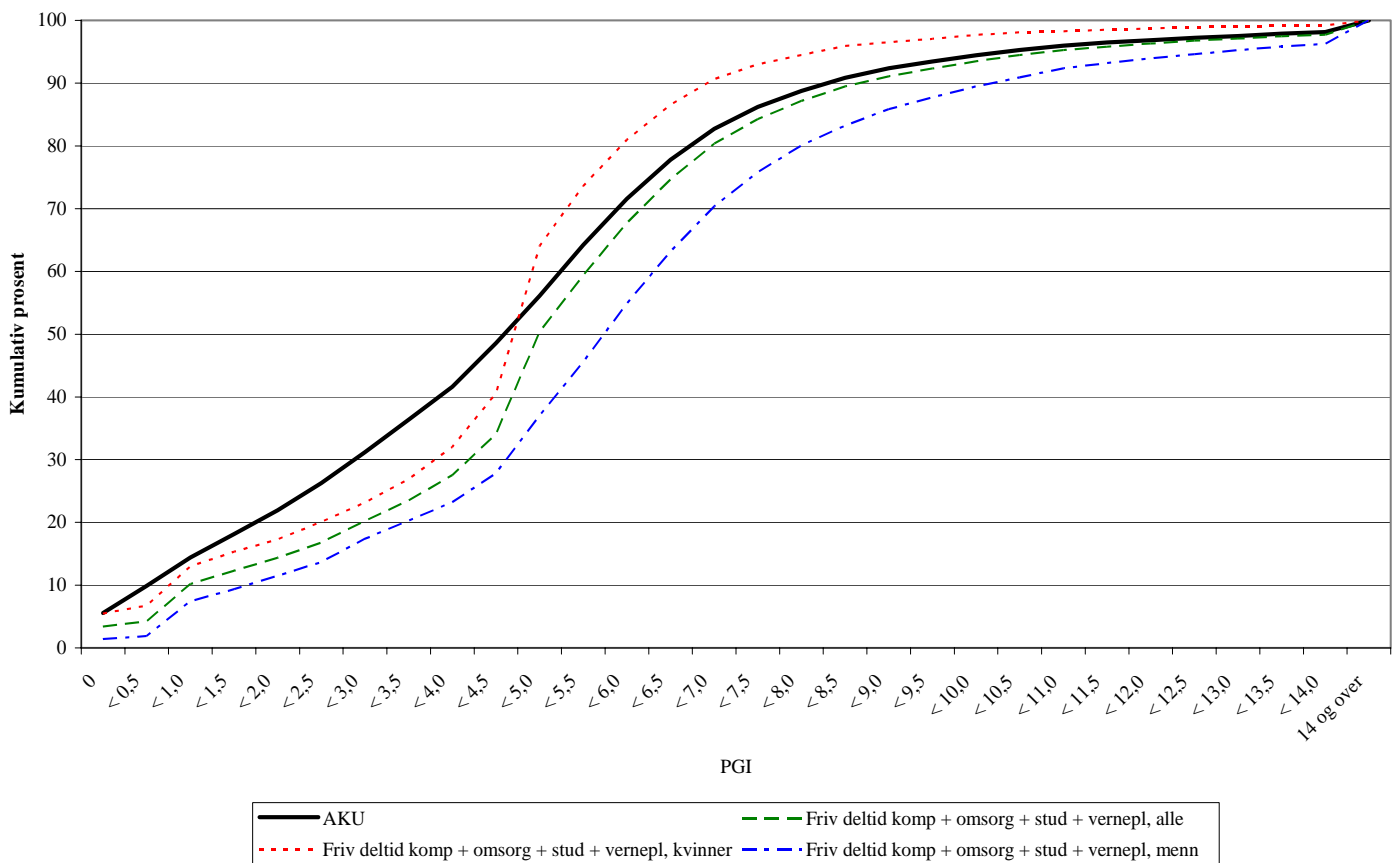

Frivillig ledighet²

I tabell A7.1 – A7.3 gjelder de samme justeringene som i tabell A6.1 – A6.3, og her har vi i tillegg forsøkt å predikere inntekter for gruppen frivillig ledige. De som har blitt tilordnet predikerte inntekter er de som har PGI under 4G og som ikke har fått oppjustert PGI av andre grunner, som er klassifisert som utenfor arbeidsstyrken og hjemmearbeidende minst én av (maksimalt) fire ganger, som minst én av (maksimalt) fire ganger har svart nei på spørsmål om de ønsker inntektsgivende arbeid, og som ikke har vært klassifisert som vernepliktig eller student i løpet av året. Denne gruppen utgjør 269 personer, fordelt på 240 kvinner og 29 menn. Vi har estimert følgende inntektslikning over gruppen heltidsarbeidende (fra tabell A2.1);

$$(*) y_i = \mathbf{X}_i\boldsymbol{\beta} + \varepsilon_i$$

Avhengig variabel, y , er PGI (som definert over). Forklaringsvariabler (\mathbf{X}) er ektefelles PGI, om personen er innvandrер eller ikke, ledighet i bokommune, bosted, utdanning, sivilstatus, alder, og om personen har barn under 18 år. Samtlige forklaringsvariabler inngår som dummyvariabler. Restleddet, ε , er normalfordelt med forventning lik 0. Ligningen er estimert for kvinner og menn separat, og ved bruk av minste kvadraters metode (OLS).

Figur 7 viser AKU-utvalget mot AKU hvor PGI er justert for frivillig deltid og omsorgsarbeid, hvor studenter og vernepliktige kompenseres, og inntekter predikeres for frivillig ledige. 26,7% har PGI under 4G etter disse justeringene, hvilket betyr at andelen er redusert med i underkant av ett prosentpoeng sammenliknet med tabellene A5.1 og A6.1 (en stor andel av de predikerte inntektene ligger under 4G – medianen og gjennomsnittet av disse inntektene ligger begge på litt over 3,6G). Andelen med PGI lik 0 er nå redusert til 2,04% for kvinner og menn, 2,8% for kvinner og 1,3% for menn. Sammenliknet med AKU-utvalget er gruppen redusert med henholdsvis 63, 65 og 58 prosent. Både den prosentvise og den absolutte reduksjonen er klart størst for kvinner.

² Også i denne sammenhengen er det viktig å være varsom med bruken av ordet "frivillig", jfr. diskusjonen ovenfor i forbindelse med frivillig deltidsarbeid.

Figur 7. AKU-utvalget mot AKU hvor PGI er justert for frivillig deltid og omsorgsarbeid, og hvor studenter og vernepliktige kompenseres, og inntekter predikeres for frivillig ledige.

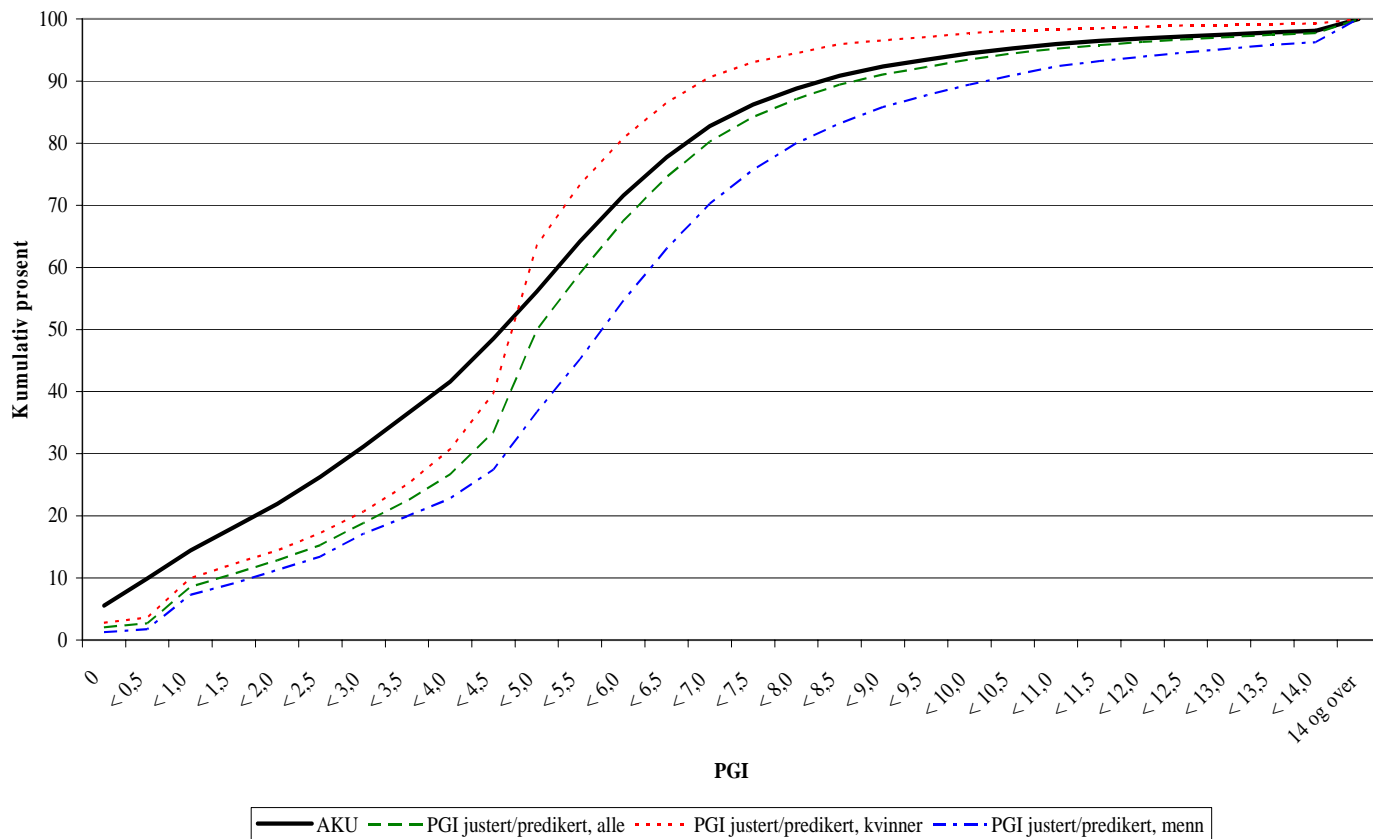

Ufrivillig ledighet og undersysselsetting

Vi har forsøkt å gi et bilde av hvor mye inntektsulikhet som gjenstår når det er korrigert for selvvalgt ulikhet i arbeidstid og omsorgsarbeid, og når studenter og vernepliktige har fått kompensasjon. Denne ulikheten kan dels spores til ulikheter i timelønn, og dels til undersysselsetting (at enkelte ikke får så mye arbeid som de ønsker) og ledighet. Figur 8 viser AKU-utvalget hvor PGI er justert/predikert som i figur 7, mot den kumulative fordelingsfunksjonen for heltidsarbeidende. Figuren vil til en viss grad belyse effekten av undersysselsetting og ledighet på inntektsfordelingen, bortsett fra at det altså ikke nødvendigvis er rimelig å anta at inntektsfordelingen for heltidsarbeidende gir et riktig bilde av hvordan inntektsfordelingen ville ha vært dersom alle arbeidet heltid (jfr. diskusjonen over, i forbindelse med figur 2).

Figur 8. AKU-utvalget mot AKU hvor PGI er justert/predikert, og mot heltidsarbeidende.

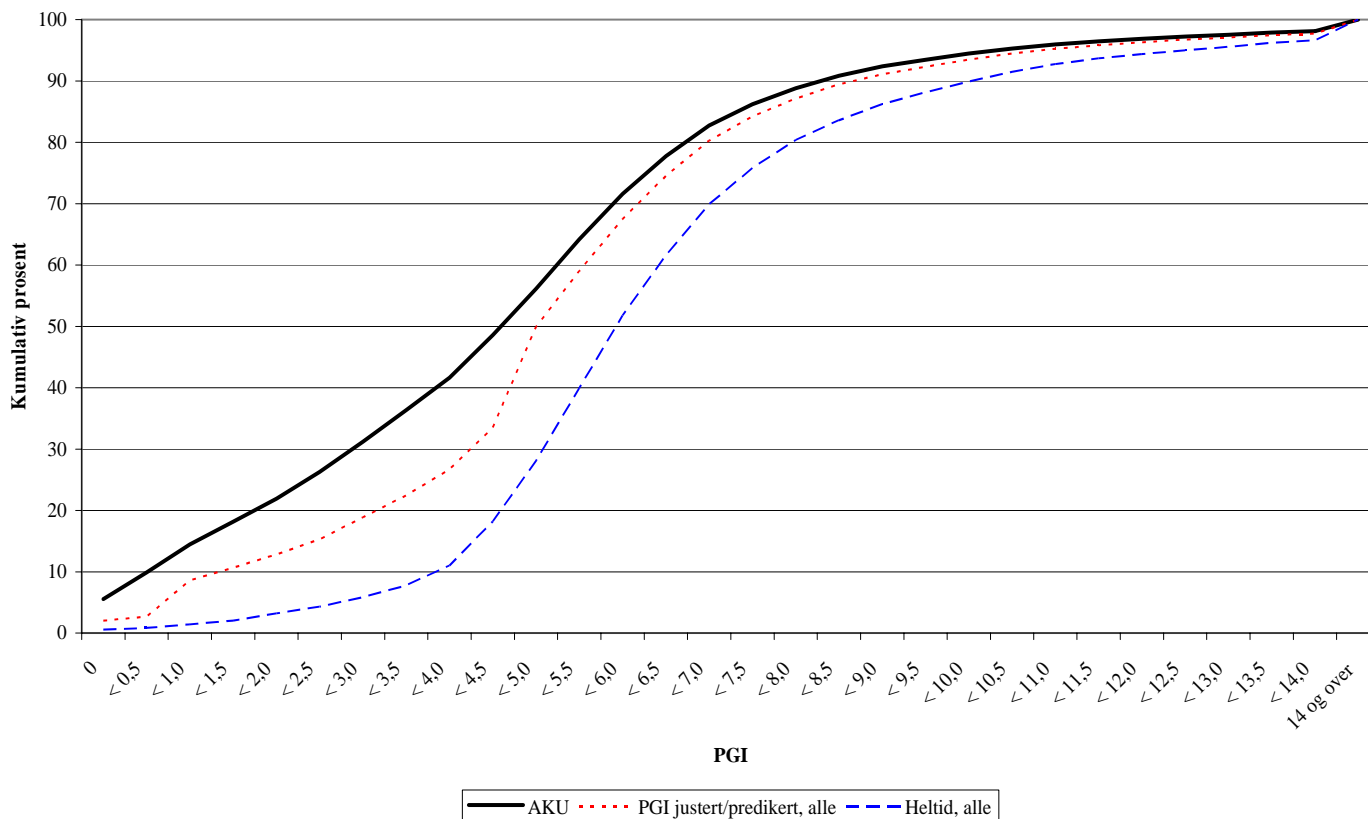

Den ”gjenstående” gruppen med PGI under 4G består i stor grad av unge (51% er under 30 år) og av disse er 72% studenter (klassifisert minst én av maksimalt fire ganger). 39% er mellom 30 og 59 år, og blant disse er det to tredeler kvinner, 30% har arbeidstid lik null, 25% har bare ungdomsskole (mot 10% blant heltidsarbeidende i AKU-utvalget) og litt under 40% (mot 23%) har fullført ett eller to års videregående utdanning.

Blant de som har PGI lik 0 i tabell A7.1 er omtrent to tredeler kvinner. Hovedtyngden (57%) er mellom 30 og 59 år, og av disse har 43% ungdomsskole som høyeste utdanning. Litt under 36% er mellom 60 og 69 år.

Tabell A1.1. Pensjonsgivende inntekt for 2001, målt i gjennomsnittlig G. Kvinner og menn (red. aku).

	Kvinner og menn		Kumulativ prosent	Alder					
	Alle	I prosent		17-29		30-59		60-69	
				N	%	N	%	N	%
PGI for 2001, målt i G									
0	671	5.54	5.54	198	6.03	328	4.06	145	19.36
0.01-0.49	529	4.37	9.91	382	11.64	118	1.46	29	3.87
0.50-0.99	548	4.53	14.44	394	12.01	120	1.49	34	4.54
1.00-1.49	451	3.72	18.16	294	8.96	137	1.70	20	2.67
1.50-1.99	457	3.77	21.93	244	7.44	184	2.28	29	3.87
2.00-2.49	525	4.34	26.27	202	6.16	282	3.49	41	5.47
2.50-2.99	596	4.92	31.19	171	5.21	388	4.80	37	4.94
3.00-3.49	630	5.20	36.39	161	4.91	427	5.29	42	5.61
3.50-3.99	633	5.23	41.62	160	4.88	444	5.50	29	3.87
4.00-4.49	843	6.96	48.58	190	5.79	611	7.56	42	5.61
4.50-4.99	914	7.55	56.13	176	5.36	688	8.52	50	6.68
5.00-5.49	976	8.06	64.19	188	5.73	741	9.17	47	6.28
5.50-5.99	896	7.40	71.59	155	4.72	709	8.78	32	4.27
6.00-6.49	749	6.19	77.78	104	3.17	608	7.53	37	4.94
6.50-6.99	600	4.95	82.73	74	2.26	498	6.16	28	3.74
7.00-7.49	420	3.47	86.20	51	1.55	346	4.28	23	3.07
7.50-7.99	313	2.58	88.78	44	1.34	253	3.13	16	2.14
8.00-8.49	249	2.06	90.84	25	0.76	208	2.57	16	2.14
8.50-8.99	185	1.53	92.37	19	0.58	152	1.88	14	1.87
9.00-9.49	131	1.08	93.45	14	0.43	109	1.35	8	1.07
9.50-9.99	120	0.99	94.44	10	0.30	105	1.30	5	0.67
10.00-10.49	101	0.83	95.27	4	0.12	94	1.16	3	0.40
10.50-10.99	85	0.70	95.97	9	0.27	73	0.90	3	0.40
11.00-11.49	61	0.50	96.47	4	0.12	54	0.67	3	0.40
11.50-11.99	46	0.38	96.85	1	0.03	44	0.54	1	0.13
12.00-12.49	45	0.37	97.22	1	0.03	39	0.48	5	0.67
12.50-12.99	38	0.31	97.53	2	0.06	34	0.42	2	0.27
13.00-13.49	41	0.34	97.87	1	0.03	40	0.50	.	.
13.50-13.99	30	0.25	98.12	.	.	29	0.36	1	0.13
14 og over	226	1.87	99.99	3	0.09	216	2.67	7	0.93
Alle	12109	100.00		3281	100.00	8079	100.00	749	100.00

Tabell A1.2. Pensjonsgivende inntekt for 2001, målt i gjennomsnittlig G. Kvinner (red. aku).

	Kvinner		Kumulativ prosent	Alder					
	Alle	I prosent		17-29		30-59		60-69	
				N	%	N	%	N	%
PGI for 2001, målt i G									
0	480	8.06	8.06	97	6.25	261	6.50	122	31.36
0.01-0.49	325	5.45	13.51	211	13.59	92	2.29	22	5.66
0.50-0.99	312	5.24	18.75	193	12.43	92	2.29	27	6.94
1.00-1.49	280	4.70	23.45	169	10.88	103	2.56	8	2.06
1.50-1.99	278	4.67	28.12	122	7.86	138	3.44	18	4.63
2.00-2.49	364	6.11	34.23	114	7.34	223	5.55	27	6.94
2.50-2.99	416	6.98	41.21	87	5.60	306	7.62	23	5.91
3.00-3.49	434	7.28	48.49	89	5.73	318	7.92	27	6.94
3.50-3.99	434	7.28	55.77	96	6.18	326	8.12	12	3.08
4.00-4.49	554	9.30	65.07	96	6.18	438	10.91	20	5.14
4.50-4.99	494	8.29	73.36	82	5.28	387	9.64	25	6.43
5.00-5.49	473	7.94	81.30	75	4.83	377	9.39	21	5.40
5.50-5.99	339	5.69	86.99	48	3.09	280	6.97	11	2.83
6.00-6.49	248	4.16	91.15	28	1.80	214	5.33	6	1.54
6.50-6.99	181	3.04	94.19	18	1.16	158	3.93	5	1.29
7.00-7.49	98	1.64	95.83	9	0.58	83	2.07	6	1.54
7.50-7.99	66	1.11	96.94	6	0.39	56	1.39	4	1.03
8.00-8.49	53	0.89	97.83	5	0.32	47	1.17	1	0.26
8.50-8.99	24	0.40	98.23	2	0.13	21	0.52	1	0.26
9.00-9.49	19	0.32	98.55	3	0.19	15	0.37	1	0.26
9.50-9.99	22	0.37	98.92	1	0.06	20	0.50	1	0.26
10.00-10.49	13	0.22	99.14	.	.	12	0.30	1	0.26
10.50-10.99	7	0.12	99.26	1	0.06	6	0.15	.	.
11.00-11.49	10	0.17	99.43	1	0.06	9	0.22	.	.
11.50-11.99	6	0.10	99.53	.	.	6	0.15	.	.
12.00-12.49	6	0.10	99.63	.	.	6	0.15	.	.
12.50-12.99	2	0.03	99.66	.	.	2	0.05	.	.
13.00-13.49	5	0.08	99.74	.	.	5	0.12	.	.
13.50-13.99	4	0.07	99.81	.	.	4	0.10	.	.
14 og over	11	0.18	99.99	.	.	11	0.27	.	.
Alle	5958	100.00		1553	100.00	4016	100.00	389	100.00

Tabell A1.3. Pensjonsgivende inntekt for 2001, målt i gjennomsnittlig G. Menn (red. aku).

	Alder								
	Menn	I prosent	Kumulativ prosent	17-29		30-59		60-69	
	Alle			N	%	N	%	N	%
PGI for 2001, målt i G									
0	191	3.11	3.11	101	5.84	67	1.65	23	6.39
0.01-0.49	204	3.32	6.43	171	9.90	26	0.64	7	1.94
0.50-0.99	236	3.84	10.27	201	11.63	28	0.69	7	1.94
1.00-1.49	171	2.78	13.05	125	7.23	34	0.84	12	3.33
1.50-1.99	179	2.91	15.96	122	7.06	46	1.13	11	3.06
2.00-2.49	161	2.62	18.58	88	5.09	59	1.45	14	3.89
2.50-2.99	180	2.93	21.51	84	4.86	82	2.02	14	3.89
3.00-3.49	196	3.19	24.70	72	4.17	109	2.68	15	4.17
3.50-3.99	199	3.24	27.94	64	3.70	118	2.90	17	4.72
4.00-4.49	289	4.70	32.64	94	5.44	173	4.26	22	6.11
4.50-4.99	420	6.83	39.47	94	5.44	301	7.41	25	6.94
5.00-5.49	503	8.18	47.65	113	6.54	364	8.96	26	7.22
5.50-5.99	557	9.06	56.71	107	6.19	429	10.56	21	5.83
6.00-6.49	501	8.15	64.86	76	4.40	394	9.70	31	8.61
6.50-6.99	419	6.81	71.67	56	3.24	340	8.37	23	6.39
7.00-7.49	322	5.23	76.90	42	2.43	263	6.47	17	4.72
7.50-7.99	247	4.02	80.92	38	2.20	197	4.85	12	3.33
8.00-8.49	196	3.19	84.11	20	1.16	161	3.96	15	4.17
8.50-8.99	161	2.62	86.73	17	0.98	131	3.22	13	3.61
9.00-9.49	112	1.82	88.55	11	0.64	94	2.31	7	1.94
9.50-9.99	98	1.59	90.14	9	0.52	85	2.09	4	1.11
10.00-10.49	88	1.43	91.57	4	0.23	82	2.02	2	0.56
10.50-10.99	78	1.27	92.84	8	0.46	67	1.65	3	0.83
11.00-11.49	51	0.83	93.67	3	0.17	45	1.11	3	0.83
11.50-11.99	40	0.65	94.32	1	0.06	38	0.94	1	0.28
12.00-12.49	39	0.63	94.95	1	0.06	33	0.81	5	1.39
12.50-12.99	36	0.59	95.54	2	0.12	32	0.79	2	0.56
13.00-13.49	36	0.59	96.13	1	0.06	35	0.86	.	.
13.50-13.99	26	0.42	96.55	.	.	25	0.62	1	0.28
14 og over	215	3.50	100.05	3	0.17	205	5.05	7	1.94
Alle	6151	100.00		1728	100.00	4063	100.00	360	100.00

Figur A1.4. Redusert AKU.

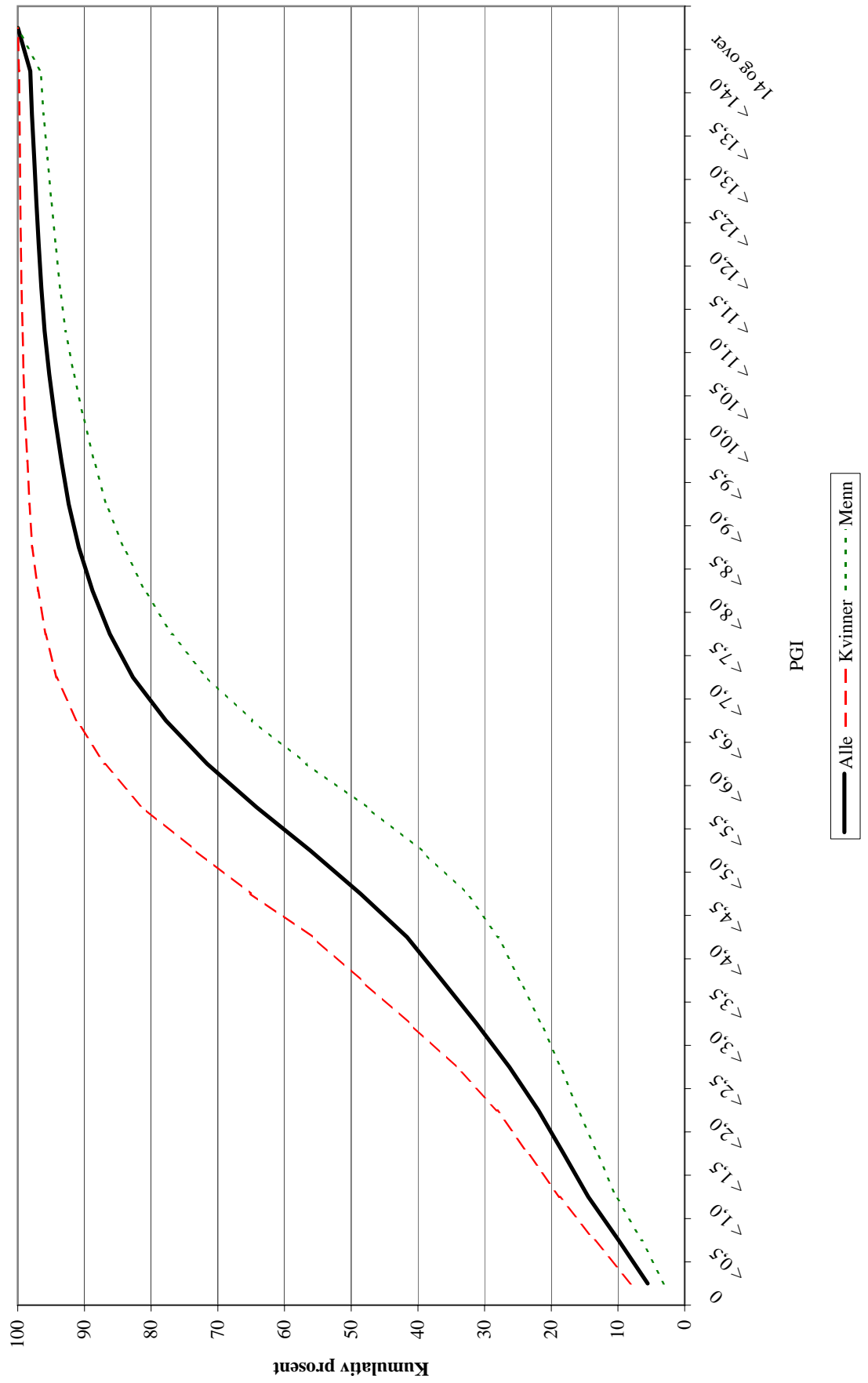

Figur A1.5. Redusert AKU fordelt på 3 aldersgrupper.

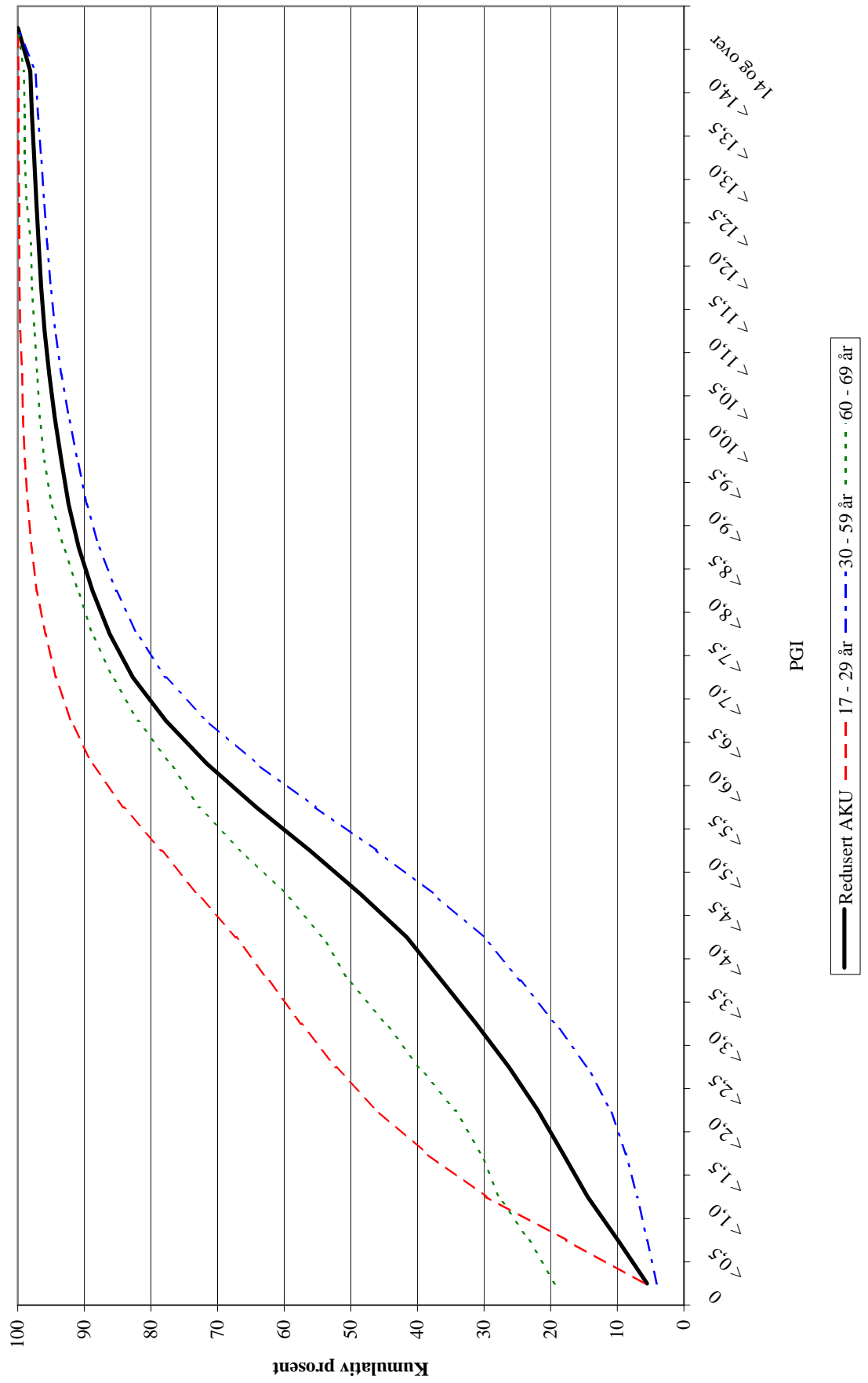

Tabell A2.1. Pensjonsgivende inntekt for 2001, målt i gjennomsnittlig G. Heltidsarbeidende, kvinner og menn.

	Kvinner og menn		Kumulativ prosent	Alder					
	Alle	I prosent		17-29		30-59		60-69	
				N	%	N	%	N	%
PGI for 2001, målt i G									
0	34	0.57	0.57	5	0.49	24	0.52	5	1.66
0.01-0.49	16	0.27	0.84	6	0.59	9	0.19	1	0.33
0.50-0.99	34	0.57	1.41	10	0.98	21	0.45	3	0.99
1.00-1.49	38	0.64	2.05	5	0.49	27	0.58	6	1.99
1.50-1.99	69	1.16	3.21	37	3.63	25	0.54	7	2.32
2.00-2.49	65	1.09	4.30	32	3.14	29	0.62	4	1.32
2.50-2.99	93	1.56	5.86	38	3.73	48	1.03	7	2.32
3.00-3.49	113	1.90	7.76	41	4.02	65	1.40	7	2.32
3.50-3.99	193	3.24	11.00	66	6.48	120	2.59	7	2.32
4.00-4.49	429	7.20	18.20	103	10.11	307	6.61	19	6.29
4.50-4.99	590	9.90	28.10	120	11.78	441	9.50	29	9.60
5.00-5.49	705	11.82	39.92	136	13.35	528	11.38	41	13.58
5.50-5.99	707	11.86	51.78	126	12.37	560	12.07	21	6.95
6.00-6.49	584	9.80	61.58	78	7.65	479	10.32	27	8.94
6.50-6.99	495	8.30	69.88	62	6.08	411	8.86	22	7.28
7.00-7.49	353	5.92	75.80	42	4.12	290	6.25	21	6.95
7.50-7.99	271	4.55	80.35	36	3.53	221	4.76	14	4.64
8.00-8.49	194	3.25	83.60	20	1.96	159	3.43	15	4.97
8.50-8.99	158	2.65	86.25	15	1.47	132	2.84	11	3.64
9.00-9.49	112	1.88	88.13	10	0.98	94	2.03	8	2.65
9.50-9.99	105	1.76	89.89	8	0.79	92	1.98	5	1.66
10.00-10.49	96	1.61	91.50	4	0.39	89	1.92	3	0.99
10.50-10.99	75	1.26	92.76	8	0.79	65	1.40	2	0.66
11.00-11.49	54	0.91	93.67	4	0.39	47	1.01	3	0.99
11.50-11.99	43	0.72	94.39	1	0.10	41	0.88	1	0.33
12.00-12.49	35	0.59	94.98	1	0.10	30	0.65	4	1.32
12.50-12.99	36	0.60	95.58	2	0.20	32	0.69	2	0.66
13.00-13.49	39	0.65	96.23	1	0.10	38	0.82	.	.
13.50-13.99	24	0.40	96.63	.	.	23	0.50	1	0.33
14 og over	202	3.39	100.02	2	0.20	194	4.18	6	1.99
Alle	5962	100.00		1019	100.00	4641	100.00	302	100.00

Tabell A2.2. Pensjonsgivende inntekt for 2001, målt i gjennomsnittlig G. Heltidsarbeidende, kvinner.

	Kvinner		Kumulativ prosent	Alder					
	Alle	I prosent		17-29		30-59		60-69	
				N	%	N	%	N	%
PGI for 2001, målt i G									
0	8	0.43	0.43	2	0.62	5	0.34	1	1.39
0.01-0.49	2	0.11	0.54	.	.	2	0.14	.	.
0.50-0.99	13	0.70	1.24	1	0.31	10	0.68	2	2.78
1.00-1.49	15	0.81	2.05	3	0.93	11	0.75	1	1.39
1.50-1.99	25	1.34	3.39	14	4.33	10	0.68	1	1.39
2.00-2.49	18	0.97	4.36	7	2.17	10	0.68	1	1.39
2.50-2.99	36	1.93	6.29	13	4.02	22	1.50	1	1.39
3.00-3.49	42	2.26	8.55	18	5.57	23	1.57	1	1.39
3.50-3.99	91	4.89	13.44	35	10.84	54	3.68	2	2.78
4.00-4.49	238	12.79	26.23	43	13.31	190	12.96	5	6.94
4.50-4.99	273	14.67	40.90	48	14.86	210	14.32	15	20.83
5.00-5.49	289	15.53	56.43	53	16.41	220	15.01	16	22.22
5.50-5.99	236	12.68	69.11	33	10.22	197	13.44	6	8.33
6.00-6.49	179	9.62	78.73	19	5.88	156	10.64	4	5.56
6.50-6.99	132	7.09	85.82	14	4.33	114	7.78	4	5.56
7.00-7.49	70	3.76	89.58	6	1.86	60	4.09	4	5.56
7.50-7.99	56	3.01	92.59	5	1.55	48	3.27	3	4.17
8.00-8.49	34	1.83	94.42	4	1.24	29	1.98	1	1.39
8.50-8.99	19	1.02	95.44	1	0.31	17	1.16	1	1.39
9.00-9.49	15	0.81	96.25	2	0.62	12	0.82	1	1.39
9.50-9.99	17	0.91	97.16	1	0.31	15	1.02	1	1.39
10.00-10.49	13	0.70	97.86	.	.	12	0.82	1	1.39
10.50-10.99	4	0.21	98.07	.	.	4	0.27	.	.
11.00-11.49	7	0.38	98.45	1	0.31	6	0.41	.	.
11.50-11.99	6	0.32	98.77	.	.	6	0.41	.	.
12.00-12.49	4	0.21	98.98	.	.	4	0.27	.	.
12.50-12.99	2	0.11	99.09	.	.	2	0.14	.	.
13.00-13.49	4	0.21	99.30	.	.	4	0.27	.	.
13.50-13.99	3	0.16	99.46	.	.	3	0.20	.	.
14 og over	10	0.54	100.00	.	.	10	0.68	.	.
Alle	1861	100.00		323	100.00	1466	100.00	72	100.00

Tabell A2.3. Pensjonsgivende inntekt for 2001, målt i gjennomsnittlig G. Heltidsarbeidende, menn.

	Menn		Kumulativ prosent	Alder					
	Alle	I prosent		17-29		30-59		60-69	
				N	%	N	%	N	%
PGI for 2001, målt i G									
0	26	0.63	0.63	3	0.43	19	0.60	4	1.74
0.01-0.49	14	0.34	0.97	6	0.86	7	0.22	1	0.43
0.50-0.99	21	0.51	1.48	9	1.29	11	0.35	1	0.43
1.00-1.49	23	0.56	2.04	2	0.29	16	0.50	5	2.17
1.50-1.99	44	1.07	3.11	23	3.30	15	0.47	6	2.61
2.00-2.49	47	1.15	4.26	25	3.59	19	0.60	3	1.30
2.50-2.99	57	1.39	5.65	25	3.59	26	0.82	6	2.61
3.00-3.49	71	1.73	7.38	23	3.30	42	1.32	6	2.61
3.50-3.99	102	2.49	9.87	31	4.45	66	2.08	5	2.17
4.00-4.49	191	4.66	14.53	60	8.62	117	3.69	14	6.09
4.50-4.99	317	7.73	22.26	72	10.34	231	7.28	14	6.09
5.00-5.49	416	10.14	32.40	83	11.93	308	9.70	25	10.87
5.50-5.99	471	11.49	43.89	93	13.36	363	11.43	15	6.52
6.00-6.49	405	9.88	53.77	59	8.48	323	10.17	23	10.00
6.50-6.99	363	8.85	62.62	48	6.90	297	9.35	18	7.83
7.00-7.49	283	6.90	69.52	36	5.17	230	7.24	17	7.39
7.50-7.99	215	5.24	74.76	31	4.45	173	5.45	11	4.78
8.00-8.49	160	3.90	78.66	16	2.30	130	4.09	14	6.09
8.50-8.99	139	3.39	82.05	14	2.01	115	3.62	10	4.35
9.00-9.49	97	2.37	84.42	8	1.15	82	2.58	7	3.04
9.50-9.99	88	2.15	86.57	7	1.01	77	2.43	4	1.74
10.00-10.49	83	2.02	88.59	4	0.57	77	2.43	2	0.87
10.50-10.99	71	1.73	90.32	8	1.15	61	1.92	2	0.87
11.00-11.49	47	1.15	91.47	3	0.43	41	1.29	3	1.30
11.50-11.99	37	0.90	92.37	1	0.14	35	1.10	1	0.43
12.00-12.49	31	0.76	93.13	1	0.14	26	0.82	4	1.74
12.50-12.99	34	0.83	93.96	2	0.29	30	0.94	2	0.87
13.00-13.49	35	0.85	94.81	1	0.14	34	1.07	.	.
13.50-13.99	21	0.51	95.32	.	.	20	0.63	1	0.43
14 og over	192	4.68	100.00	2	0.29	184	5.80	6	2.61
Alle	4101	100.00		696	100.00	3175	100.00	230	100.00

Tabell A3.1. AKU-utvalget, hvor PGI justeres for frivillig deltidsarbeid. Kvinner og menn.

	Kvinner og menn	I prosent	Kumulativ prosent	Alder					
				17-29		30-59		60-69	
	Alle			N	%	N	%	N	%
PGI, hvor friv. delt.arb. kompenseres									
0	671	5.54	5.54	198	6.03	328	4.06	145	19.36
0.01-0.49	433	3.58	9.12	304	9.27	106	1.31	23	3.07
0.50-0.99	361	2.98	12.10	260	7.92	89	1.10	12	1.60
1.00-1.49	286	2.36	14.46	180	5.49	91	1.13	15	2.00
1.50-1.99	308	2.54	17.00	180	5.49	113	1.40	15	2.00
2.00-2.49	350	2.89	19.89	173	5.27	159	1.97	18	2.40
2.50-2.99	399	3.30	23.19	175	5.33	202	2.50	22	2.94
3.00-3.49	492	4.06	27.25	193	5.88	273	3.38	26	3.47
3.50-3.99	596	4.92	32.17	194	5.91	369	4.57	33	4.41
4.00-4.49	936	7.73	39.90	238	7.25	641	7.93	57	7.61
4.50-4.99	1069	8.83	48.73	224	6.83	791	9.79	54	7.21
5.00-5.49	1123	9.27	58.00	219	6.67	839	10.38	65	8.68
5.50-5.99	1055	8.71	66.71	184	5.61	832	10.30	39	5.21
6.00-6.49	883	7.29	74.00	140	4.27	699	8.65	44	5.87
6.50-6.99	701	5.79	79.79	108	3.29	555	6.87	38	5.07
7.00-7.49	487	4.02	83.81	65	1.98	387	4.79	35	4.67
7.50-7.99	360	2.97	86.78	58	1.77	278	3.44	24	3.20
8.00-8.49	283	2.34	89.12	34	1.04	230	2.85	19	2.54
8.50-8.99	205	1.69	90.81	27	0.82	163	2.02	15	2.00
9.00-9.49	155	1.28	92.09	24	0.73	120	1.49	11	1.47
9.50-9.99	148	1.22	93.31	20	0.61	122	1.51	6	0.80
10.00-10.49	121	1.00	94.31	11	0.34	106	1.31	4	0.53
10.50-10.99	98	0.81	95.12	15	0.46	80	0.99	3	0.40
11.00-11.49	69	0.57	95.69	4	0.12	61	0.76	4	0.53
11.50-11.99	59	0.49	96.18	8	0.24	50	0.62	1	0.13
12.00-12.49	56	0.46	96.64	6	0.18	45	0.56	5	0.67
12.50-12.99	42	0.35	96.99	5	0.15	35	0.43	2	0.27
13.00-13.49	49	0.40	97.39	2	0.06	47	0.58	.	.
13.50-13.99	28	0.23	97.62	1	0.03	26	0.32	1	0.13
14 og over	286	2.36	99.98	31	0.94	242	3.00	13	1.74
Alle	12109	100.00		3281	100.00	8079	100.00	749	100.00

Tabell A3.2. AKU-utvalget, hvor PGI justeres for frivillig deltidsarbeid. Kvinner.

	Kvinner		Kumulativ prosent	Alder					
	Alle	I prosent		17-29		30-59		60-69	
				N	%	N	%	N	%
PGI, hvor friv. delt.arb. kompenseres									
0	480	8.06	8.06	97	6.25	261	6.50	122	31.36
0.01-0.49	250	4.20	12.26	152	9.79	80	1.99	18	4.63
0.50-0.99	193	3.24	15.50	122	7.86	64	1.59	7	1.80
1.00-1.49	159	2.67	18.17	92	5.92	60	1.49	7	1.80
1.50-1.99	154	2.58	20.75	79	5.09	69	1.72	6	1.54
2.00-2.49	203	3.41	24.16	83	5.34	112	2.79	8	2.06
2.50-2.99	232	3.89	28.05	89	5.73	133	3.31	10	2.57
3.00-3.49	298	5.00	33.05	114	7.34	169	4.21	15	3.86
3.50-3.99	386	6.48	39.53	116	7.47	254	6.32	16	4.11
4.00-4.49	632	10.61	50.14	134	8.63	465	11.58	33	8.48
4.50-4.99	647	10.86	61.00	115	7.41	497	12.38	35	9.00
5.00-5.49	605	10.15	71.15	97	6.25	476	11.85	32	8.23
5.50-5.99	480	8.06	79.21	61	3.93	402	10.01	17	4.37
6.00-6.49	366	6.14	85.35	54	3.48	300	7.47	12	3.08
6.50-6.99	260	4.36	89.71	40	2.58	208	5.18	12	3.08
7.00-7.49	151	2.53	92.24	18	1.16	118	2.94	15	3.86
7.50-7.99	99	1.66	93.90	14	0.90	78	1.94	7	1.80
8.00-8.49	88	1.48	95.38	12	0.77	72	1.79	4	1.03
8.50-8.99	44	0.74	96.12	9	0.58	32	0.80	3	0.77
9.00-9.49	38	0.64	96.76	10	0.64	25	0.62	3	0.77
9.50-9.99	39	0.65	97.41	10	0.64	27	0.67	2	0.51
10.00-10.49	29	0.49	97.90	3	0.19	24	0.60	2	0.51
10.50-10.99	10	0.17	98.07	3	0.19	7	0.17	.	.
11.00-11.49	16	0.27	98.34	1	0.06	15	0.37	.	.
11.50-11.99	15	0.25	98.59	3	0.19	12	0.30	.	.
12.00-12.49	15	0.25	98.84	4	0.26	11	0.27	.	.
12.50-12.99	5	0.08	98.92	2	0.13	3	0.07	.	.
13.00-13.49	10	0.17	99.09	.	.	10	0.25	.	.
13.50-13.99	4	0.07	99.16	.	.	4	0.10	.	.
14 og over	50	0.84	100.00	19	1.22	28	0.70	3	0.77
Alle	5958	100.00		1553	100.00	4016	100.00	389	100.00

Tabell A3.3. AKU-utvalget, hvor PGI justeres for frivillig deltidsarbeid. Menn.

	Menn		Kumulativ prosent	Alder					
	Alle	I prosent		17-29		30-59		60-69	
				N	%	N	%	N	%
PGI, hvor friv. delt.arb. kompenseres									
0	191	3.11	3.11	101	5.84	67	1.65	23	6.39
0.01-0.49	183	2.98	6.09	152	8.80	26	0.64	5	1.39
0.50-0.99	168	2.73	8.82	138	7.99	25	0.62	5	1.39
1.00-1.49	127	2.06	10.88	88	5.09	31	0.76	8	2.22
1.50-1.99	154	2.50	13.38	101	5.84	44	1.08	9	2.50
2.00-2.49	147	2.39	15.77	90	5.21	47	1.16	10	2.78
2.50-2.99	167	2.72	18.49	86	4.98	69	1.70	12	3.33
3.00-3.49	194	3.15	21.64	79	4.57	104	2.56	11	3.06
3.50-3.99	210	3.41	25.05	78	4.51	115	2.83	17	4.72
4.00-4.49	304	4.94	29.99	104	6.02	176	4.33	24	6.67
4.50-4.99	422	6.86	36.85	109	6.31	294	7.24	19	5.28
5.00-5.49	518	8.42	45.27	122	7.06	363	8.93	33	9.17
5.50-5.99	575	9.35	54.62	123	7.12	430	10.58	22	6.11
6.00-6.49	517	8.41	63.03	86	4.98	399	9.82	32	8.89
6.50-6.99	441	7.17	70.20	68	3.94	347	8.54	26	7.22
7.00-7.49	336	5.46	75.66	47	2.72	269	6.62	20	5.56
7.50-7.99	261	4.24	79.90	44	2.55	200	4.92	17	4.72
8.00-8.49	195	3.17	83.07	22	1.27	158	3.89	15	4.17
8.50-8.99	161	2.62	85.69	18	1.04	131	3.22	12	3.33
9.00-9.49	117	1.90	87.59	14	0.81	95	2.34	8	2.22
9.50-9.99	109	1.77	89.36	10	0.58	95	2.34	4	1.11
10.00-10.49	92	1.50	90.86	8	0.46	82	2.02	2	0.56
10.50-10.99	88	1.43	92.29	12	0.69	73	1.80	3	0.83
11.00-11.49	53	0.86	93.15	3	0.17	46	1.13	4	1.11
11.50-11.99	44	0.72	93.87	5	0.29	38	0.94	1	0.28
12.00-12.49	41	0.67	94.54	2	0.12	34	0.84	5	1.39
12.50-12.99	37	0.60	95.14	3	0.17	32	0.79	2	0.56
13.00-13.49	39	0.63	95.77	2	0.12	37	0.91	.	.
13.50-13.99	24	0.39	96.16	1	0.06	22	0.54	1	0.28
14 og over	236	3.84	100.00	12	0.69	214	5.27	10	2.78
Alle	6151	100.00		1728	100.00	4063	100.00	360	100.00

Tabell A4.1. AKU-utvalget, hvor PGI justeres for de som har små barn. Kvinner og menn.

	Kvinner og menn	I prosent	Kumulativ prosent	Alder					
				17-29		30-59		60-69	
	Alle			N	%	N	%	N	%
PGI inkl. omsorgspoeng (barn)									
0	583	4.81	4.81	171	5.21	267	3.30	145	19.36
0.01-0.49	468	3.86	8.67	356	10.85	83	1.03	29	3.87
0.50-0.99	498	4.11	12.78	372	11.34	92	1.14	34	4.54
1.00-1.49	398	3.29	16.07	276	8.41	102	1.26	20	2.67
1.50-1.99	389	3.21	19.28	220	6.71	140	1.73	29	3.87
2.00-2.49	423	3.49	22.77	169	5.15	213	2.64	41	5.47
2.50-2.99	458	3.78	26.55	136	4.15	285	3.53	37	4.94
3.00-3.49	501	4.14	30.69	135	4.11	324	4.01	42	5.61
3.50-3.99	498	4.11	34.80	127	3.87	342	4.23	29	3.87
4.00-4.49	721	5.95	40.75	166	5.06	513	6.35	42	5.61
4.50-4.99	1860	15.36	56.11	444	13.53	1366	16.91	50	6.68
5.00-5.49	976	8.06	64.17	188	5.73	741	9.17	47	6.28
5.50-5.99	896	7.40	71.57	155	4.72	709	8.78	32	4.27
6.00-6.49	749	6.19	77.76	104	3.17	608	7.53	37	4.94
6.50-6.99	600	4.95	82.71	74	2.26	498	6.16	28	3.74
7.00-7.49	420	3.47	86.18	51	1.55	346	4.28	23	3.07
7.50-7.99	313	2.58	88.76	44	1.34	253	3.13	16	2.14
8.00-8.49	249	2.06	90.82	25	0.76	208	2.57	16	2.14
8.50-8.99	185	1.53	92.35	19	0.58	152	1.88	14	1.87
9.00-9.49	131	1.08	93.43	14	0.43	109	1.35	8	1.07
9.50-9.99	120	0.99	94.42	10	0.30	105	1.30	5	0.67
10.00-10.49	101	0.83	95.25	4	0.12	94	1.16	3	0.40
10.50-10.99	85	0.70	95.95	9	0.27	73	0.90	3	0.40
11.00-11.49	61	0.50	96.45	4	0.12	54	0.67	3	0.40
11.50-11.99	46	0.38	96.83	1	0.03	44	0.54	1	0.13
12.00-12.49	45	0.37	97.20	1	0.03	39	0.48	5	0.67
12.50-12.99	38	0.31	97.51	2	0.06	34	0.42	2	0.27
13.00-13.49	41	0.34	97.85	1	0.03	40	0.50	.	.
13.50-13.99	30	0.25	98.10	.	.	29	0.36	1	0.13
14 og over	226	1.87	99.97	3	0.09	216	2.67	7	0.93
Alle	12109	100.00		3281	100.00	8079	100.00	749	100.00

Tabell A4.2. AKU-utvalget, hvor PGI justeres for de som har små barn. Kvinner.

	Kvinner		Kumulativ prosent	Alder					
	Alle	I prosent		17-29		30-59		60-69	
				N	%	N	%	N	%
PGI inkl. omsorgspoeng (barn)									
0	403	6.76	6.76	71	4.57	210	5.23	122	31.36
0.01-0.49	271	4.55	11.31	186	11.98	63	1.57	22	5.66
0.50-0.99	271	4.55	15.86	176	11.33	68	1.69	27	6.94
1.00-1.49	232	3.89	19.75	154	9.92	70	1.74	8	2.06
1.50-1.99	217	3.64	23.39	101	6.50	98	2.44	18	4.63
2.00-2.49	274	4.60	27.99	85	5.47	162	4.03	27	6.94
2.50-2.99	300	5.04	33.03	57	3.67	220	5.48	23	5.91
3.00-3.49	326	5.47	38.50	67	4.31	232	5.78	27	6.94
3.50-3.99	330	5.54	44.04	68	4.38	250	6.23	12	3.08
4.00-4.49	452	7.59	51.63	77	4.96	355	8.84	20	5.14
4.50-4.99	1295	21.74	73.37	314	20.22	956	23.80	25	6.43
5.00-5.49	473	7.94	81.31	75	4.83	377	9.39	21	5.40
5.50-5.99	339	5.69	87.00	48	3.09	280	6.97	11	2.83
6.00-6.49	248	4.16	91.16	28	1.80	214	5.33	6	1.54
6.50-6.99	181	3.04	94.20	18	1.16	158	3.93	5	1.29
7.00-7.49	98	1.64	95.84	9	0.58	83	2.07	6	1.54
7.50-7.99	66	1.11	96.95	6	0.39	56	1.39	4	1.03
8.00-8.49	53	0.89	97.84	5	0.32	47	1.17	1	0.26
8.50-8.99	24	0.40	98.24	2	0.13	21	0.52	1	0.26
9.00-9.49	19	0.32	98.56	3	0.19	15	0.37	1	0.26
9.50-9.99	22	0.37	98.93	1	0.06	20	0.50	1	0.26
10.00-10.49	13	0.22	99.15	.	.	12	0.30	1	0.26
10.50-10.99	7	0.12	99.27	1	0.06	6	0.15	.	.
11.00-11.49	10	0.17	99.44	1	0.06	9	0.22	.	.
11.50-11.99	6	0.10	99.54	.	.	6	0.15	.	.
12.00-12.49	6	0.10	99.64	.	.	6	0.15	.	.
12.50-12.99	2	0.03	99.67	.	.	2	0.05	.	.
13.00-13.49	5	0.08	99.75	.	.	5	0.12	.	.
13.50-13.99	4	0.07	99.82	.	.	4	0.10	.	.
14 og over	11	0.18	100.00	.	.	11	0.27	.	.
Alle	5958	100.00		1553	100.00	4016	100.00	389	100.00

Tabell A4.3. AKU-utvalget, hvor PGI justeres for de som har små barn. Menn.

	Menn	I prosent	Kumulativ prosent	Alder					
				17-29		30-59		60-69	
	Alle			N	%	N	%	N	%
PGI inkl. omsorgspoeng (barn)									
0	180	2.93	2.93	100	5.79	57	1.40	23	6.39
0.01-0.49	197	3.20	6.13	170	9.84	20	0.49	7	1.94
0.50-0.99	227	3.69	9.82	196	11.34	24	0.59	7	1.94
1.00-1.49	166	2.70	12.52	122	7.06	32	0.79	12	3.33
1.50-1.99	172	2.80	15.32	119	6.89	42	1.03	11	3.06
2.00-2.49	149	2.42	17.74	84	4.86	51	1.26	14	3.89
2.50-2.99	158	2.57	20.31	79	4.57	65	1.60	14	3.89
3.00-3.49	175	2.85	23.16	68	3.94	92	2.26	15	4.17
3.50-3.99	168	2.73	25.89	59	3.41	92	2.26	17	4.72
4.00-4.49	269	4.37	30.26	89	5.15	158	3.89	22	6.11
4.50-4.99	565	9.19	39.45	130	7.52	410	10.09	25	6.94
5.00-5.49	503	8.18	47.63	113	6.54	364	8.96	26	7.22
5.50-5.99	557	9.06	56.69	107	6.19	429	10.56	21	5.83
6.00-6.49	501	8.15	64.84	76	4.40	394	9.70	31	8.61
6.50-6.99	419	6.81	71.65	56	3.24	340	8.37	23	6.39
7.00-7.49	322	5.23	76.88	42	2.43	263	6.47	17	4.72
7.50-7.99	247	4.02	80.90	38	2.20	197	4.85	12	3.33
8.00-8.49	196	3.19	84.09	20	1.16	161	3.96	15	4.17
8.50-8.99	161	2.62	86.71	17	0.98	131	3.22	13	3.61
9.00-9.49	112	1.82	88.53	11	0.64	94	2.31	7	1.94
9.50-9.99	98	1.59	90.12	9	0.52	85	2.09	4	1.11
10.00-10.49	88	1.43	91.55	4	0.23	82	2.02	2	0.56
10.50-10.99	78	1.27	92.82	8	0.46	67	1.65	3	0.83
11.00-11.49	51	0.83	93.65	3	0.17	45	1.11	3	0.83
11.50-11.99	40	0.65	94.30	1	0.06	38	0.94	1	0.28
12.00-12.49	39	0.63	94.93	1	0.06	33	0.81	5	1.39
12.50-12.99	36	0.59	95.52	2	0.12	32	0.79	2	0.56
13.00-13.49	36	0.59	96.11	1	0.06	35	0.86	.	.
13.50-13.99	26	0.42	96.53	.	.	25	0.62	1	0.28
14 og over	215	3.50	100.03	3	0.17	205	5.05	7	1.94
Alle	6151	100.00		1728	100.00	4063	100.00	360	100.00

Figur A4.4. AKU-utvalget mot AKU hvor PGI er justert for frivillig deltid, og mot AKU med omsorgspoeng.

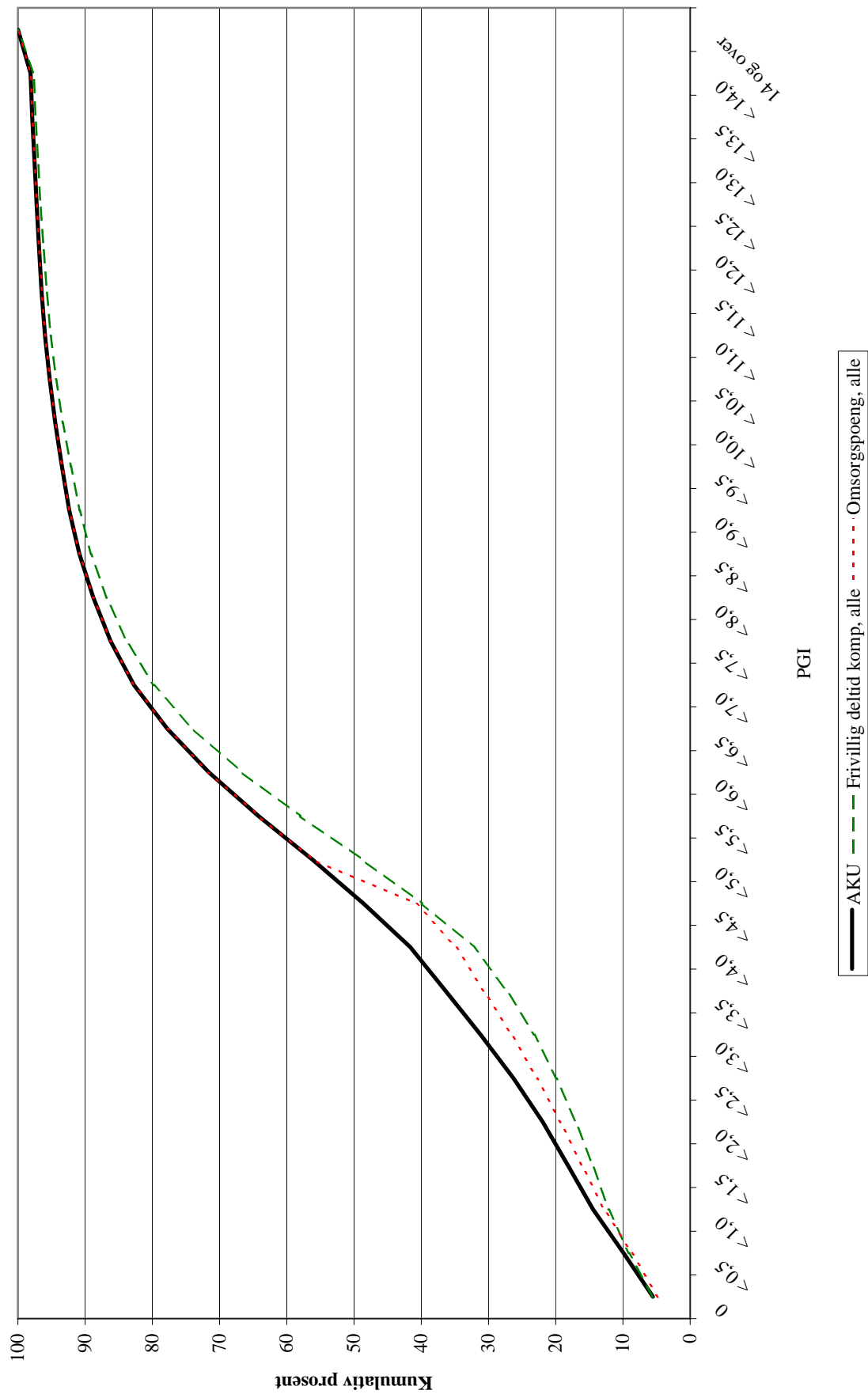

Tabell A5.1. AKU-utvalget, hvor PGI justeres for de som har små barn, og for frivillig deltidsarbeidende. Kvinner og menn.

	Kvinner og menn	I prosent	Kumulativ prosent	Alder					
				17-29		30-59		60-69	
	Alle			N	%	N	%	N	%
PGI (justert)									
0	583	4.81	4.81	171	5.21	267	3.30	145	19.36
0.01-0.49	384	3.17	7.98	285	8.69	76	0.94	23	3.07
0.50-0.99	324	2.68	10.66	241	7.35	71	0.88	12	1.60
1.00-1.49	262	2.16	12.82	173	5.27	74	0.92	15	2.00
1.50-1.99	267	2.20	15.02	165	5.03	87	1.08	15	2.00
2.00-2.49	300	2.48	17.50	157	4.79	125	1.55	18	2.40
2.50-2.99	331	2.73	20.23	150	4.57	159	1.97	22	2.94
3.00-3.49	397	3.28	23.51	164	5.00	207	2.56	26	3.47
3.50-3.99	485	4.01	27.52	163	4.97	289	3.58	33	4.41
4.00-4.49	794	6.56	34.08	205	6.25	532	6.58	57	7.61
4.50-4.99	1971	16.28	50.36	489	14.90	1428	17.68	54	7.21
5.00-5.49	1087	8.98	59.34	215	6.55	807	9.99	65	8.68
5.50-5.99	1012	8.36	67.70	176	5.36	797	9.87	39	5.21
6.00-6.49	846	6.99	74.69	134	4.08	668	8.27	44	5.87
6.50-6.99	684	5.65	80.34	102	3.11	544	6.73	38	5.07
7.00-7.49	476	3.93	84.27	63	1.92	378	4.68	35	4.67
7.50-7.99	350	2.89	87.16	57	1.74	269	3.33	24	3.20
8.00-8.49	281	2.32	89.48	34	1.04	228	2.82	19	2.54
8.50-8.99	197	1.63	91.11	22	0.67	160	1.98	15	2.00
9.00-9.49	147	1.21	92.32	21	0.64	115	1.42	11	1.47
9.50-9.99	144	1.19	93.51	18	0.55	120	1.49	6	0.80
10.00-10.49	116	0.96	94.47	10	0.30	102	1.26	4	0.53
10.50-10.99	97	0.80	95.27	15	0.46	79	0.98	3	0.40
11.00-11.49	66	0.55	95.82	4	0.12	58	0.72	4	0.53
11.50-11.99	59	0.49	96.31	8	0.24	50	0.62	1	0.13
12.00-12.49	54	0.45	96.76	4	0.12	45	0.56	5	0.67
12.50-12.99	40	0.33	97.09	4	0.12	34	0.42	2	0.27
13.00-13.49	48	0.40	97.49	2	0.06	46	0.57	.	.
13.50-13.99	29	0.24	97.73	1	0.03	27	0.33	1	0.13
14 og over	278	2.30	100.03	28	0.85	237	2.93	13	1.74
Alle	12109	100.00		3281	100.00	8079	100.00	749	100.00

Tabell A5.2. AKU-utvalget, hvor PGI justeres for de som har små barn, og for frivillig deltidsarbeidende. Kvinner.

			Kumulativ prosent	Alder					
	Kvinner	I prosent		17-29		30-59		60-69	
	Alle			N	%	N	%	N	%
PGI (justert)									
0	403	6.76	6.76	71	4.57	210	5.23	122	31.36
0.01-0.49	209	3.51	10.27	134	8.63	57	1.42	18	4.63
0.50-0.99	164	2.75	13.02	107	6.89	50	1.25	7	1.80
1.00-1.49	139	2.33	15.35	87	5.60	45	1.12	7	1.80
1.50-1.99	118	1.98	17.33	66	4.25	46	1.15	6	1.54
2.00-2.49	164	2.75	20.08	72	4.64	84	2.09	8	2.06
2.50-2.99	183	3.07	23.15	68	4.38	105	2.61	10	2.57
3.00-3.49	223	3.74	26.89	90	5.80	118	2.94	15	3.86
3.50-3.99	303	5.09	31.98	90	5.80	197	4.91	16	4.11
4.00-4.49	512	8.59	40.57	107	6.89	372	9.26	33	8.48
4.50-4.99	1401	23.51	64.08	342	22.02	1024	25.50	35	9.00
5.00-5.49	566	9.50	73.58	92	5.92	442	11.01	32	8.23
5.50-5.99	439	7.37	80.95	54	3.48	368	9.16	17	4.37
6.00-6.49	332	5.57	86.52	48	3.09	272	6.77	12	3.08
6.50-6.99	245	4.11	90.63	35	2.25	198	4.93	12	3.08
7.00-7.49	141	2.37	93.00	17	1.09	109	2.71	15	3.86
7.50-7.99	88	1.48	94.48	12	0.77	69	1.72	7	1.80
8.00-8.49	86	1.44	95.92	11	0.71	71	1.77	4	1.03
8.50-8.99	36	0.60	96.52	4	0.26	29	0.72	3	0.77
9.00-9.49	31	0.52	97.04	7	0.45	21	0.52	3	0.77
9.50-9.99	38	0.64	97.68	9	0.58	27	0.67	2	0.51
10.00-10.49	25	0.42	98.10	3	0.19	20	0.50	2	0.51
10.50-10.99	9	0.15	98.25	3	0.19	6	0.15	.	.
11.00-11.49	14	0.23	98.48	1	0.06	13	0.32	.	.
11.50-11.99	14	0.23	98.71	3	0.19	11	0.27	.	.
12.00-12.49	13	0.22	98.93	2	0.13	11	0.27	.	.
12.50-12.99	3	0.05	98.98	1	0.06	2	0.05	.	.
13.00-13.49	10	0.17	99.15	.	.	10	0.25	.	.
13.50-13.99	4	0.07	99.22	.	.	4	0.10	.	.
14 og over	45	0.76	99.98	17	1.09	25	0.62	3	0.77
Alle	5958	100.00		1553	100.00	4016	100.00	389	100.00

Tabell A5.3. AKU-utvalget, hvor PGI justeres for de som har små barn, og for frivillig deltidsarbeidende. Menn.

	Menn		Kumulativ prosent	Alder					
	Alle	I prosent		17-29		30-59		60-69	
				N	%	N	%	N	%
PGI (justert)									
0	180	2.93	2.93	100	5.79	57	1.40	23	6.39
0.01-0.49	175	2.85	5.78	151	8.74	19	0.47	5	1.39
0.50-0.99	160	2.60	8.38	134	7.75	21	0.52	5	1.39
1.00-1.49	123	2.00	10.38	86	4.98	29	0.71	8	2.22
1.50-1.99	149	2.42	12.80	99	5.73	41	1.01	9	2.50
2.00-2.49	136	2.21	15.01	85	4.92	41	1.01	10	2.78
2.50-2.99	148	2.41	17.42	82	4.75	54	1.33	12	3.33
3.00-3.49	174	2.83	20.25	74	4.28	89	2.19	11	3.06
3.50-3.99	182	2.96	23.21	73	4.22	92	2.26	17	4.72
4.00-4.49	282	4.58	27.79	98	5.67	160	3.94	24	6.67
4.50-4.99	570	9.27	37.06	147	8.51	404	9.94	19	5.28
5.00-5.49	521	8.47	45.53	123	7.12	365	8.98	33	9.17
5.50-5.99	573	9.32	54.85	122	7.06	429	10.56	22	6.11
6.00-6.49	514	8.36	63.21	86	4.98	396	9.75	32	8.89
6.50-6.99	439	7.14	70.35	67	3.88	346	8.52	26	7.22
7.00-7.49	335	5.45	75.80	46	2.66	269	6.62	20	5.56
7.50-7.99	262	4.26	80.06	45	2.60	200	4.92	17	4.72
8.00-8.49	195	3.17	83.23	23	1.33	157	3.86	15	4.17
8.50-8.99	161	2.62	85.85	18	1.04	131	3.22	12	3.33
9.00-9.49	116	1.89	87.74	14	0.81	94	2.31	8	2.22
9.50-9.99	106	1.72	89.46	9	0.52	93	2.29	4	1.11
10.00-10.49	91	1.48	90.94	7	0.41	82	2.02	2	0.56
10.50-10.99	88	1.43	92.37	12	0.69	73	1.80	3	0.83
11.00-11.49	52	0.85	93.22	3	0.17	45	1.11	4	1.11
11.50-11.99	45	0.73	93.95	5	0.29	39	0.96	1	0.28
12.00-12.49	41	0.67	94.62	2	0.12	34	0.84	5	1.39
12.50-12.99	37	0.60	95.22	3	0.17	32	0.79	2	0.56
13.00-13.49	38	0.62	95.84	2	0.12	36	0.89	.	.
13.50-13.99	25	0.41	96.25	1	0.06	23	0.57	1	0.28
14 og over	233	3.79	100.04	11	0.64	212	5.22	10	2.78
Alle	6151	100.00		1728	100.00	4063	100.00	360	100.00

Figur A5.4. AKU-utvalget mot AKU med omsorgspoeng, AKU hvor PGI er justert for frivillig deltid, og mot AKU hvor PGI er justert for frivillig deltid og for omsorgsarbeid.

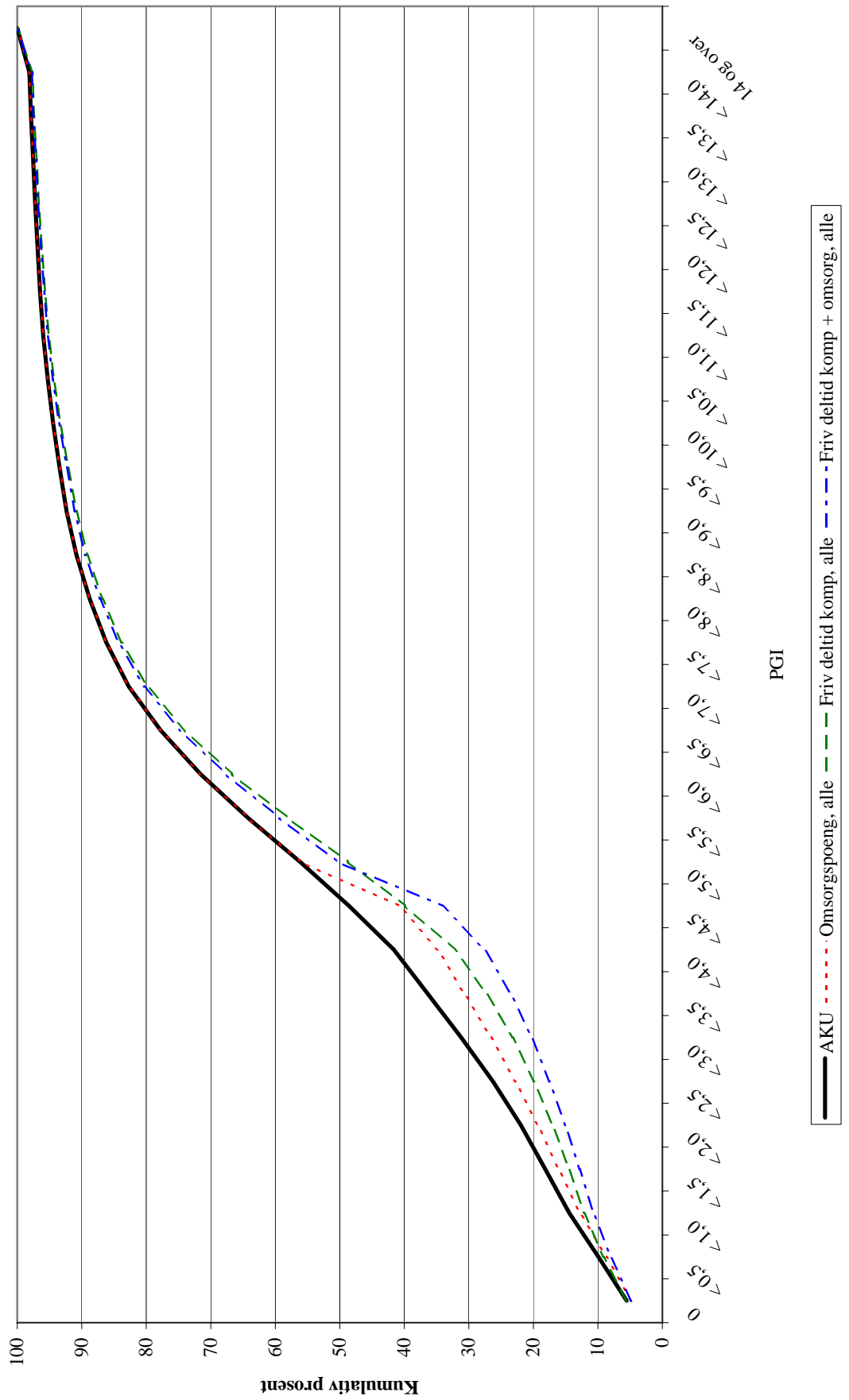

Tabell A6.1. AKU-utvalget, hvor PGI justeres for de som har små barn, og for frivillig deltidsarbeidende, vernepliktige og studenter. Kvinner og menn.

	Kvinner og menn	I prosent	Kumulativ prosent	Alder					
				17-29		30-59		60-69	
	Alle			N	%	N	%	N	%
PGI (justert)									
0	411	3.39	3.39	21	0.64	246	3.04	144	19.23
0.01-0.49	108	0.89	4.28	22	0.67	63	0.78	23	3.07
0.50-0.99	716	5.91	10.19	598	18.23	105	1.30	13	1.74
1.00-1.49	254	2.10	12.29	165	5.03	74	0.92	15	2.00
1.50-1.99	251	2.07	14.36	149	4.54	87	1.08	15	2.00
2.00-2.49	294	2.43	16.79	151	4.60	125	1.55	18	2.40
2.50-2.99	417	3.44	20.23	236	7.19	159	1.97	22	2.94
3.00-3.49	397	3.28	23.51	164	5.00	207	2.56	26	3.47
3.50-3.99	485	4.01	27.52	163	4.97	289	3.58	33	4.41
4.00-4.49	794	6.56	34.08	205	6.25	532	6.58	57	7.61
4.50-4.99	1971	16.28	50.36	489	14.90	1428	17.68	54	7.21
5.00-5.49	1087	8.98	59.34	215	6.55	807	9.99	65	8.68
5.50-5.99	1012	8.36	67.70	176	5.36	797	9.87	39	5.21
6.00-6.49	846	6.99	74.69	134	4.08	668	8.27	44	5.87
6.50-6.99	684	5.65	80.34	102	3.11	544	6.73	38	5.07
7.00-7.49	476	3.93	84.27	63	1.92	378	4.68	35	4.67
7.50-7.99	350	2.89	87.16	57	1.74	269	3.33	24	3.20
8.00-8.49	281	2.32	89.48	34	1.04	228	2.82	19	2.54
8.50-8.99	197	1.63	91.11	22	0.67	160	1.98	15	2.00
9.00-9.49	147	1.21	92.32	21	0.64	115	1.42	11	1.47
9.50-9.99	144	1.19	93.51	18	0.55	120	1.49	6	0.80
10.00-10.49	116	0.96	94.47	10	0.30	102	1.26	4	0.53
10.50-10.99	97	0.80	95.27	15	0.46	79	0.98	3	0.40
11.00-11.49	66	0.55	95.82	4	0.12	58	0.72	4	0.53
11.50-11.99	59	0.49	96.31	8	0.24	50	0.62	1	0.13
12.00-12.49	54	0.45	96.76	4	0.12	45	0.56	5	0.67
12.50-12.99	40	0.33	97.09	4	0.12	34	0.42	2	0.27
13.00-13.49	48	0.40	97.49	2	0.06	46	0.57	.	.
13.50-13.99	29	0.24	97.73	1	0.03	27	0.33	1	0.13
14 og over	278	2.30	100.03	28	0.85	237	2.93	13	1.74
Alle	12109	100.00		3281	100.00	8079	100.00	749	100.00

Tabell A6.2. AKU-utvalget, hvor PGI justeres for de som har små barn, og for frivillig deltidsarbeidende, vernepliktige og studenter. Kvinner.

			Kumulativ prosent	Alder					
	Kvinner	I prosent		17-29		30-59		60-69	
	Alle			N	%	N	%	N	%
PGI (justert)									
0	325	5.45	5.45	7	0.45	197	4.91	121	31.11
0.01-0.49	77	1.29	6.74	13	0.84	46	1.15	18	4.63
0.50-0.99	374	6.28	13.02	292	18.80	74	1.84	8	2.06
1.00-1.49	138	2.32	15.34	86	5.54	45	1.12	7	1.80
1.50-1.99	117	1.96	17.30	65	4.19	46	1.15	6	1.54
2.00-2.49	163	2.74	20.04	71	4.57	84	2.09	8	2.06
2.50-2.99	186	3.12	23.16	71	4.57	105	2.61	10	2.57
3.00-3.49	223	3.74	26.90	90	5.80	118	2.94	15	3.86
3.50-3.99	303	5.09	31.99	90	5.80	197	4.91	16	4.11
4.00-4.49	512	8.59	40.58	107	6.89	372	9.26	33	8.48
4.50-4.99	1401	23.51	64.09	342	22.02	1024	25.50	35	9.00
5.00-5.49	566	9.50	73.59	92	5.92	442	11.01	32	8.23
5.50-5.99	439	7.37	80.96	54	3.48	368	9.16	17	4.37
6.00-6.49	332	5.57	86.53	48	3.09	272	6.77	12	3.08
6.50-6.99	245	4.11	90.64	35	2.25	198	4.93	12	3.08
7.00-7.49	141	2.37	93.01	17	1.09	109	2.71	15	3.86
7.50-7.99	88	1.48	94.49	12	0.77	69	1.72	7	1.80
8.00-8.49	86	1.44	95.93	11	0.71	71	1.77	4	1.03
8.50-8.99	36	0.60	96.53	4	0.26	29	0.72	3	0.77
9.00-9.49	31	0.52	97.05	7	0.45	21	0.52	3	0.77
9.50-9.99	38	0.64	97.69	9	0.58	27	0.67	2	0.51
10.00-10.49	25	0.42	98.11	3	0.19	20	0.50	2	0.51
10.50-10.99	9	0.15	98.26	3	0.19	6	0.15	.	.
11.00-11.49	14	0.23	98.49	1	0.06	13	0.32	.	.
11.50-11.99	14	0.23	98.72	3	0.19	11	0.27	.	.
12.00-12.49	13	0.22	98.94	2	0.13	11	0.27	.	.
12.50-12.99	3	0.05	98.99	1	0.06	2	0.05	.	.
13.00-13.49	10	0.17	99.16	.	.	10	0.25	.	.
13.50-13.99	4	0.07	99.23	.	.	4	0.10	.	.
14 og over	45	0.76	99.99	17	1.09	25	0.62	3	0.77
Alle	5958	100.00		1553	100.00	4016	100.00	389	100.00

Tabell A6.3. AKU-utvalget, hvor PGI justeres for de som har små barn, og for frivillig deltidsarbeidende, vernepliktige og studenter. Menn.

			Kumulativ prosent	Alder					
	Menn	I prosent		17-29		30-59		60-69	
	Alle			N	%	N	%	N	%
PGI (justert)									
0	86	1.40	1.40	14	0.81	49	1.21	23	6.39
0.01-0.49	31	0.50	1.90	9	0.52	17	0.42	5	1.39
0.50-0.99	342	5.56	7.46	306	17.71	31	0.76	5	1.39
1.00-1.49	116	1.89	9.35	79	4.57	29	0.71	8	2.22
1.50-1.99	134	2.18	11.53	84	4.86	41	1.01	9	2.50
2.00-2.49	131	2.13	13.66	80	4.63	41	1.01	10	2.78
2.50-2.99	231	3.76	17.42	165	9.55	54	1.33	12	3.33
3.00-3.49	174	2.83	20.25	74	4.28	89	2.19	11	3.06
3.50-3.99	182	2.96	23.21	73	4.22	92	2.26	17	4.72
4.00-4.49	282	4.58	27.79	98	5.67	160	3.94	24	6.67
4.50-4.99	570	9.27	37.06	147	8.51	404	9.94	19	5.28
5.00-5.49	521	8.47	45.53	123	7.12	365	8.98	33	9.17
5.50-5.99	573	9.32	54.85	122	7.06	429	10.56	22	6.11
6.00-6.49	514	8.36	63.21	86	4.98	396	9.75	32	8.89
6.50-6.99	439	7.14	70.35	67	3.88	346	8.52	26	7.22
7.00-7.49	335	5.45	75.80	46	2.66	269	6.62	20	5.56
7.50-7.99	262	4.26	80.06	45	2.60	200	4.92	17	4.72
8.00-8.49	195	3.17	83.23	23	1.33	157	3.86	15	4.17
8.50-8.99	161	2.62	85.85	18	1.04	131	3.22	12	3.33
9.00-9.49	116	1.89	87.74	14	0.81	94	2.31	8	2.22
9.50-9.99	106	1.72	89.46	9	0.52	93	2.29	4	1.11
10.00-10.49	91	1.48	90.94	7	0.41	82	2.02	2	0.56
10.50-10.99	88	1.43	92.37	12	0.69	73	1.80	3	0.83
11.00-11.49	52	0.85	93.22	3	0.17	45	1.11	4	1.11
11.50-11.99	45	0.73	93.95	5	0.29	39	0.96	1	0.28
12.00-12.49	41	0.67	94.62	2	0.12	34	0.84	5	1.39
12.50-12.99	37	0.60	95.22	3	0.17	32	0.79	2	0.56
13.00-13.49	38	0.62	95.84	2	0.12	36	0.89	.	.
13.50-13.99	25	0.41	96.25	1	0.06	23	0.57	1	0.28
14 og over	233	3.79	100.04	11	0.64	212	5.22	10	2.78
Alle	6151	100.00		1728	100.00	4063	100.00	360	100.00

Tabell A7.1. AKU-utvalget, hvor PGI justeres for de som har små barn, for frivillig deltidsarbeidende, vernepliktige og studenter, og hvor PGI predikeres for frivillig ledige. Kvinner og menn.

	Kvinner og menn	I prosent	Kumulativ prosent	Alder					
				17-29		30-59		60-69	
				N	%	N	%	N	%
PGI (justert/predikert)									
0	247	2.04	2.04	17	0.52	141	1.75	89	11.88
0.01-0.49	80	0.66	2.70	17	0.52	45	0.56	18	2.40
0.50-0.99	715	5.90	8.60	595	18.13	98	1.21	22	2.94
1.00-1.49	252	2.08	10.68	162	4.94	69	0.85	21	2.80
1.50-1.99	260	2.15	12.83	147	4.48	82	1.01	31	4.14
2.00-2.49	298	2.46	15.29	152	4.63	120	1.49	26	3.47
2.50-2.99	434	3.58	18.87	238	7.25	167	2.07	29	3.87
3.00-3.49	431	3.56	22.43	170	5.18	228	2.82	33	4.41
3.50-3.99	514	4.24	26.67	164	5.00	315	3.90	35	4.67
4.00-4.49	825	6.81	33.48	207	6.31	558	6.91	60	8.01
4.50-4.99	1991	16.44	49.92	491	14.96	1446	17.90	54	7.21
5.00-5.49	1102	9.10	59.02	215	6.55	821	10.16	66	8.81
5.50-5.99	1024	8.46	67.48	178	5.43	806	9.98	40	5.34
6.00-6.49	855	7.06	74.54	135	4.11	676	8.37	44	5.87
6.50-6.99	691	5.71	80.25	102	3.11	551	6.82	38	5.07
7.00-7.49	478	3.95	84.20	63	1.92	380	4.70	35	4.67
7.50-7.99	353	2.92	87.12	57	1.74	272	3.37	24	3.20
8.00-8.49	281	2.32	89.44	34	1.04	228	2.82	19	2.54
8.50-8.99	199	1.64	91.08	22	0.67	162	2.01	15	2.00
9.00-9.49	147	1.21	92.29	21	0.64	115	1.42	11	1.47
9.50-9.99	144	1.19	93.48	18	0.55	120	1.49	6	0.80
10.00-10.49	116	0.96	94.44	10	0.30	102	1.26	4	0.53
10.50-10.99	98	0.81	95.25	15	0.46	80	0.99	3	0.40
11.00-11.49	66	0.55	95.80	4	0.12	58	0.72	4	0.53
11.50-11.99	59	0.49	96.29	8	0.24	50	0.62	1	0.13
12.00-12.49	54	0.45	96.74	4	0.12	45	0.56	5	0.67
12.50-12.99	40	0.33	97.07	4	0.12	34	0.42	2	0.27
13.00-13.49	48	0.40	97.47	2	0.06	46	0.57	.	.
13.50-13.99	29	0.24	97.71	1	0.03	27	0.33	1	0.13
14 og over	278	2.30	100.01	28	0.85	237	2.93	13	1.74
Alle	12109	100.00		3281	100.00	8079	100.00	749	100.00

Tabell A7.2. AKU-utvalget, hvor PGI justeres for de som har små barn, for frivillig deltidsarbeidende, vernepliktige og studenter, og hvor PGI predikeres for frivillig ledige. Kvinner.

	Alder								
	Kvinner	I prosent	Kumulativ prosent	17-29		30-59		60-69	
				Alle	N	%	N	%	N
PGI (justert/predikert)									
0	167	2.80	2.80	5	0.32	94	2.34	68	17.48
0.01-0.49	52	0.87	3.67	9	0.58	30	0.75	13	3.34
0.50-0.99	375	6.29	9.96	290	18.67	68	1.69	17	4.37
1.00-1.49	137	2.30	12.26	83	5.34	41	1.02	13	3.34
1.50-1.99	128	2.15	14.41	63	4.06	43	1.07	22	5.66
2.00-2.49	168	2.82	17.23	72	4.64	81	2.02	15	3.86
2.50-2.99	206	3.46	20.69	73	4.70	116	2.89	17	4.37
3.00-3.49	259	4.35	25.04	95	6.12	142	3.54	22	5.66
3.50-3.99	337	5.66	30.70	91	5.86	228	5.68	18	4.63
4.00-4.49	541	9.08	39.78	108	6.95	397	9.89	36	9.25
4.50-4.99	1419	23.82	63.60	344	22.15	1040	25.90	35	9.00
5.00-5.49	579	9.72	73.32	92	5.92	454	11.30	33	8.48
5.50-5.99	446	7.49	80.81	54	3.48	375	9.34	17	4.37
6.00-6.49	339	5.69	86.50	49	3.16	278	6.92	12	3.08
6.50-6.99	247	4.15	90.65	35	2.25	200	4.98	12	3.08
7.00-7.49	142	2.38	93.03	17	1.09	110	2.74	15	3.86
7.50-7.99	88	1.48	94.51	12	0.77	69	1.72	7	1.80
8.00-8.49	86	1.44	95.95	11	0.71	71	1.77	4	1.03
8.50-8.99	36	0.60	96.55	4	0.26	29	0.72	3	0.77
9.00-9.49	31	0.52	97.07	7	0.45	21	0.52	3	0.77
9.50-9.99	38	0.64	97.71	9	0.58	27	0.67	2	0.51
10.00-10.49	25	0.42	98.13	3	0.19	20	0.50	2	0.51
10.50-10.99	9	0.15	98.28	3	0.19	6	0.15	.	.
11.00-11.49	14	0.23	98.51	1	0.06	13	0.32	.	.
11.50-11.99	14	0.23	98.74	3	0.19	11	0.27	.	.
12.00-12.49	13	0.22	98.96	2	0.13	11	0.27	.	.
12.50-12.99	3	0.05	99.01	1	0.06	2	0.05	.	.
13.00-13.49	10	0.17	99.18	.	.	10	0.25	.	.
13.50-13.99	4	0.07	99.25	.	.	4	0.10	.	.
14 og over	45	0.76	100.01	17	1.09	25	0.62	3	0.77
Alle	5958	100.00		1553	100.00	4016	100.00	389	100.00

Tabell A7.3. AKU-utvalget, hvor PGI justeres for de som har små barn, for frivillig deltidsarbeidende, vernepliktige og studenter, og hvor PGI predikeres for frivillig ledige. Menn.

			Kumulativ prosent	Alder					
	Menn			17-29		30-59		60-69	
	Alle	I prosent		N	%	N	%	N	%
PGI (justert/predikert)									
0	80	1.30	1.30	12	0.69	47	1.16	21	5.83
0.01-0.49	28	0.46	1.76	8	0.46	15	0.37	5	1.39
0.50-0.99	340	5.53	7.29	305	17.65	30	0.74	5	1.39
1.00-1.49	115	1.87	9.16	79	4.57	28	0.69	8	2.22
1.50-1.99	132	2.15	11.31	84	4.86	39	0.96	9	2.50
2.00-2.49	130	2.11	13.42	80	4.63	39	0.96	11	3.06
2.50-2.99	228	3.71	17.13	165	9.55	51	1.26	12	3.33
3.00-3.49	172	2.80	19.93	75	4.34	86	2.12	11	3.06
3.50-3.99	177	2.88	22.81	73	4.22	87	2.14	17	4.72
4.00-4.49	284	4.62	27.43	99	5.73	161	3.96	24	6.67
4.50-4.99	572	9.30	36.73	147	8.51	406	9.99	19	5.28
5.00-5.49	523	8.50	45.23	123	7.12	367	9.03	33	9.17
5.50-5.99	578	9.40	54.63	124	7.18	431	10.61	23	6.39
6.00-6.49	516	8.39	63.02	86	4.98	398	9.80	32	8.89
6.50-6.99	444	7.22	70.24	67	3.88	351	8.64	26	7.22
7.00-7.49	336	5.46	75.70	46	2.66	270	6.65	20	5.56
7.50-7.99	265	4.31	80.01	45	2.60	203	5.00	17	4.72
8.00-8.49	195	3.17	83.18	23	1.33	157	3.86	15	4.17
8.50-8.99	163	2.65	85.83	18	1.04	133	3.27	12	3.33
9.00-9.49	116	1.89	87.72	14	0.81	94	2.31	8	2.22
9.50-9.99	106	1.72	89.44	9	0.52	93	2.29	4	1.11
10.00-10.49	91	1.48	90.92	7	0.41	82	2.02	2	0.56
10.50-10.99	89	1.45	92.37	12	0.69	74	1.82	3	0.83
11.00-11.49	52	0.85	93.22	3	0.17	45	1.11	4	1.11
11.50-11.99	45	0.73	93.95	5	0.29	39	0.96	1	0.28
12.00-12.49	41	0.67	94.62	2	0.12	34	0.84	5	1.39
12.50-12.99	37	0.60	95.22	3	0.17	32	0.79	2	0.56
13.00-13.49	38	0.62	95.84	2	0.12	36	0.89	.	.
13.50-13.99	25	0.41	96.25	1	0.06	23	0.57	1	0.28
14 og over	233	3.79	100.04	11	0.64	212	5.22	10	2.78
Alle	6151	100.00		1728	100.00	4063	100.00	360	100.00

Publikasjoner fra Frischsenteret

Alle publikasjoner er tilgjengelig i Pdf-format på : www.frisch.uio.no

Rapporter

1/2004	Causality and Selection in Labour Market Transitions. Dissertation for the Dr.Polit Degree	Tao Zhang
2/2004	Arbeidstilbud når svart arbeid er en mulighet	Tone Ognedal, Øystein Jørgensen, Steinar Strøm
3/2004	Er det lengden det kommer an på? – Hvordan arbeidslediges jobbmuligheter påvirkes av nivået på dagpengene og hvor lenge de har gått ledig	Øystein Jørgensen
4/2004	Pris- og avanseregulering for legemidler	Dag Morten Dalen, Steinar Strøm
5/2004	Statlig styring av prosjektledelse	Dag Morten Dalen, Ola Lædre, Christian Riis
6/2004	Veier inn i, rundt i, og ut av det norske trygde- og sosialhjelpssystemet	Elisabeth Fevang, Knut Røed, Lars Westlie, Tao Zhang
7/2004	Undersysselsatte i Norge: Hvem, hvorfor og hvor lenge?	Elisabeth Fevang, Knut Røed, Oddbjørn Raaum, Tao Zhang
8/2004	Realopsjoner og fleksibilitet i store offentlige investeringsprosjekter	Kjell Arne Brekke
9/2004	Markeder med svart arbeid	Erling Barth, Tone Ognedal
10/2004	Skatteunndragelse og arbeidstilbud. En empirisk analyse av arbeidstilbudet når svart arbeid er en mulighet	Kristine von Simson
1/2005	Pliktige elsertifikater	Rolf Golombek, Michael Hoel
2/2005	En empirisk analyse av indeksprissystemet i det norske legemiddelmarkedet	Tonje Haabeth
3/2005	Formelle og totale skattesatser på inntekt for personer med svak tilknytning til arbeidsmarkedet	Elisabeth Fevang, Morten Nordberg, Knut Røed
1/2006	Finansiering av tros- og livssynsamfunn	Aanund Hylland
2/2006	Optimale strategier i et to-kvotesystem	Rolf Golombek, Cathrine Hagem, Michael Hoel
3/2006	Evaluering av tilskuddsordningen for organisasjoner for personer med nedsatt	Rolf Golombek, Jo Thori Lind

funksjonsevne

4/2006	Aetats kvalifiserings- og opplæringstiltak – En empirisk analyse av seleksjon og virkninger	Ines Hardoy, Knut Røed, Tao Zhang
5/2006	Analyse av aldersdifferensiert arbeidsgiveravgift	Gaute Ellingsen, Knut Røed

Arbeidsnotater

1/2004	Samtidig bruk av Trygdeetaten, Arbeidsmarkedsetaten og Sosialtjenesten	Morten Nordberg, Lars Westlie
2/2004	Arbeidsledighet og svart arbeid. En empirisk analyse 1980 – 2003	Øyvind Johan Dahl
1/2005	Lifetime earnings	Fedor Iskhakov
2/2005	Skattefunksjoner i Norge 1990 - 2004	Vivian Almendingen
1/2006	Costs and coverage of occupational pensions	Erik Hernæs, Tao Zhang
2/2006	Inntektsfordelingen i Norge, og forskjellige årsaker til ulikheter i pensjonsgivende inntekt	Ola Lotherington Vestad

Memoranda

Serien publiseres av Økonomisk institutt, Universitetet i Oslo, i samarbeid med Frischsenteret. Listen under omfatter kun memoranda tilknyttet prosjekter på Frischsenteret. En komplett oversikt over memoranda finnes på <http://www.oekonomi.uio.no/memo/>.

1/2004	To What Extent Is a Transition into Employment Associated with an Exit from Poverty?	Taryn Ann Galloway
2/2004	A dissolving paradox: Firms' compliance to environmental regulation	Karine Nyborg, Kjetil Telle
4/2004	Rainfall, Poverty and Crime in 19th Century Germany	Halvor Mehlum, Edward Miguel, Ragnar Torvik
5/2004	Climate policies and induced technological change: Impacts and timing of technology subsidies	Snorre Kverndokk, Knut Einar Rosendahl, Thomas F. Rutherford
10/2004	The shadow economy in Norway: Demand for currency approach	Isilda Shima
11/2004	Climate Agreement and Technology Policy	Rolf Golombek, Michael Hoel
12/2004	The Norwegian market for pharmaceuticals and the	Tiziano Razzolini

non-mandatory substation reform of 2001: the case of enalapril

13/2004	Sectoral labor supply, choice restrictions and functional form	John K. Dagsvik, Steinar Strøm
17/2004	Unilateral emission reductions when there are cross-country technology spillovers	Rolf Golombek, Michael Hoel
25/2004	Moral hazard and moral motivation: Corporate social responsibility as labor market screening	Kjell Arne Brekke, Karine Nyborg
26/2004	Can a carbon permit system reduce Spanish unemployment?	T. Fæhn, A. G. Gómez-Plana, S. Kverndokk
5/2005	The Kyoto agreement and Technology Spillovers	Rolf Golombek, Michael Hoel
6/2005	Labor supply when tax evasion is an option	Øystein Jørgensen, Tone Ognedal, Steinar Strøm
9/2005	The Fear of Exclusion: Individual Effort when Group Formation is Endogenous	Kjell Arne Brekke, Karine Nyborg, Mari Rege
11/2005	Tax evasion and labour supply in Norway in 2003: Structural models versus flexible functional form models	Kari Due-Andresen
16/2005	Prioritizing public health expenditures when there is a private alternative	Michael Hoel
17/2005	Young and Out: An Application of a Prospects-Based Concept of Social Exclusion	Oddbjørn Raau, Jon Rogstad, Knut Røed, Lars Westlie
18/2005	Immigrants on Welfare: Assimilation and Benefit Substitution	Tyra Ekhaugen
19/2005	Time and Causality: A Monte Carlo Assessment of the Timing-of-Events Approach	Simen Gaure, Knut Røed, Tao Zhang
20/2005	Organisational Change, Absenteeism and Welfare Dependency	Knut Røed, Elisabeth Fevang
21/2005	Extracting the causal component from the intergenerational correlation in unemployment	Tyra Ekhaugen
29/2005	Efficiency and productivity of norwegian tax offices	Finn R. Førsund, Sverre A.C. Kittelsen, Frode Lindseth
33/2005	Price regulation and generic competition in the pharmaceutical market	Dag Morten Dalen, Steinar Strøm, Tonje Haabeth
34/2005	American exceptionalism in a new light: a comparison of intergenerational earnings mobility in the Nordic countries, the United Kingdom and the United States	Markus Jäntti, Bernt Bratsberg, Knut Røed, Oddbjørn Raaum, Robin Naylor, Eva Österbacka, Anders Björklund, Tor Eriksson
35/2005	Earnings persistence across generations:	Tor Eriksson, Bernt Bratsberg,

Transmission through health?

Oddbjørn Raaum

1/2006

The Determinants of Occupational Pensions

Erik Hernæs, John Piggott,
Tao Zhang and Steinar Strøm



Frischsenteret

Stiftelsen Frischsenteret for samfunnsøkonomisk forskning er en uavhengig stiftelse opprettet av Universitetet i Oslo. Frischsenteret utfører samfunnsøkonomisk forskning i samarbeid med Økonomisk institutt ved Universitetet i Oslo. Forskningsprosjektene er i hovedsak finansiert av Norges forskningsråd, departementer og internasjonale organisasjoner. De fleste prosjektene utføres i samarbeid mellom Frischsenteret og forskere ved andre norske og utenlandske forskningsinstitusjoner.

Frischsenteret
Gaustadalléen 21
0349 Oslo
Tlf: 22958810
Fax: 22958825
frisch@frisch.uio.no
www.frisch.uio.no